

JCLIC AUTHOR

ATIVIDADE DE TEXTO: PREENCHER LACUNAS

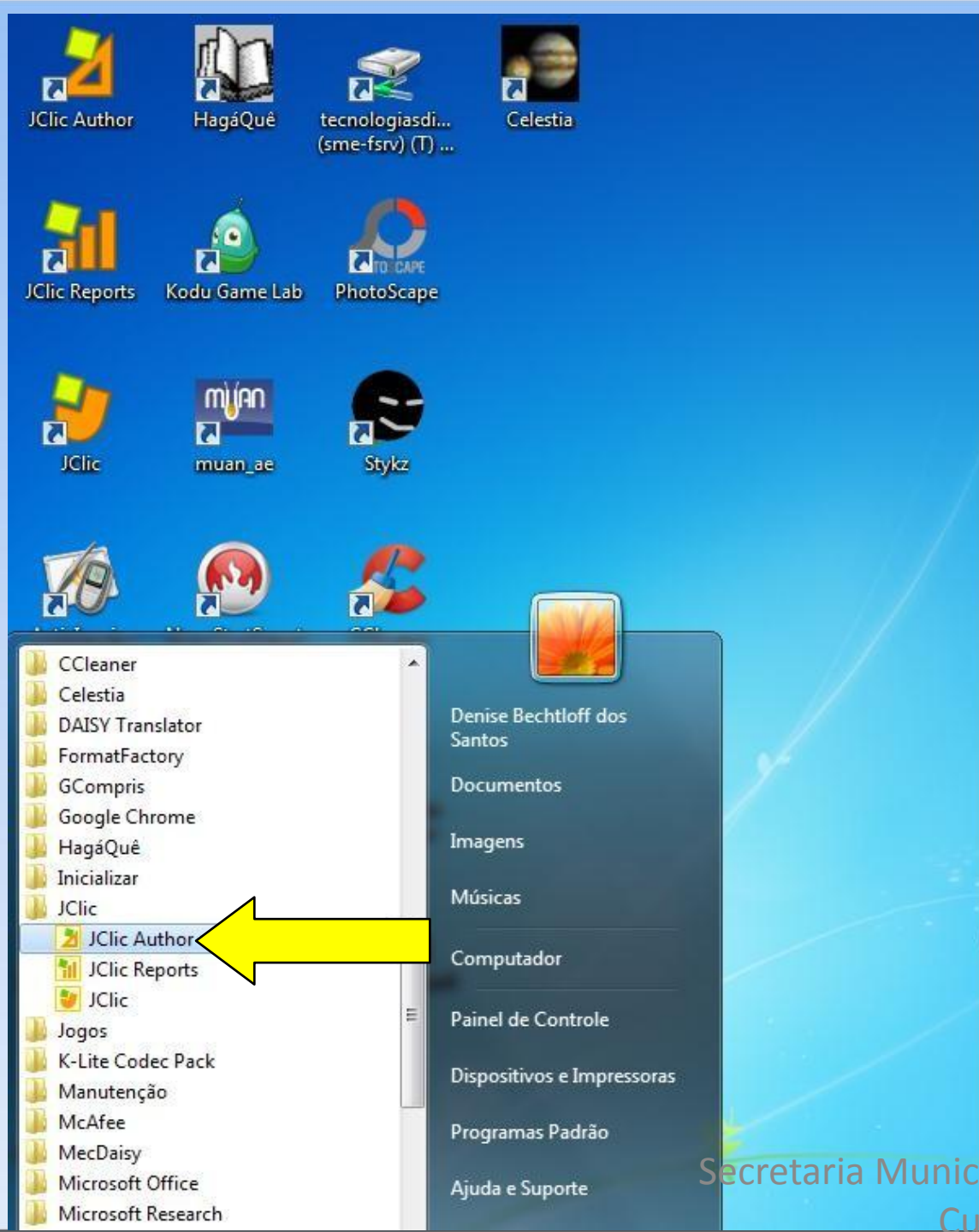



ABRIR O JCLIC AUTHOR PARA ELABORAÇÃO DE ATIVIDADES, CLICANDO NO BOTÃO INICIAR PARA ACHAR O JCLIC DENTRO DOS PROGRAMAS, CASO NÃO ESTEJA O SEU ÍCONE NA ÁREA DE TRABALHO...

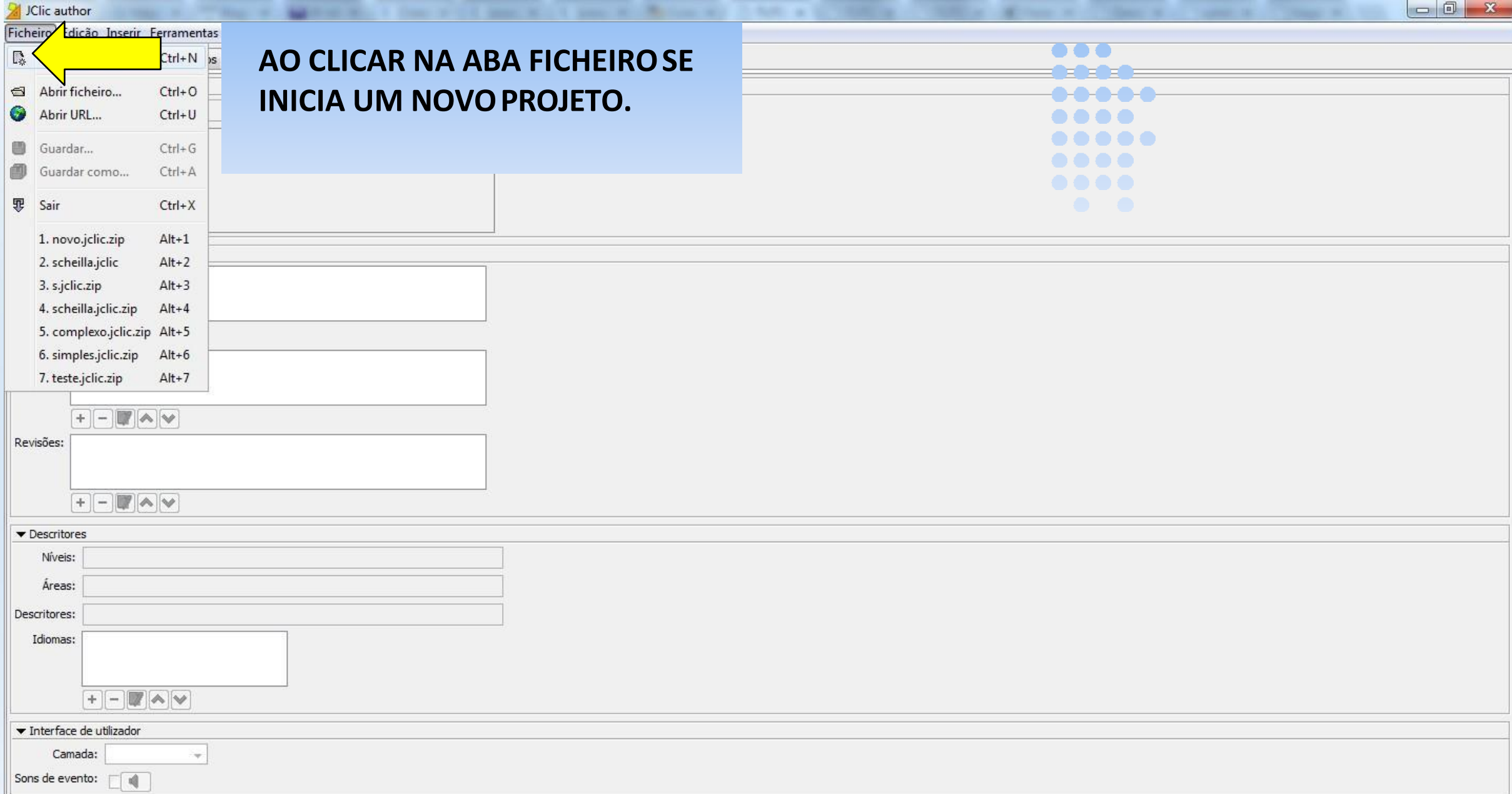

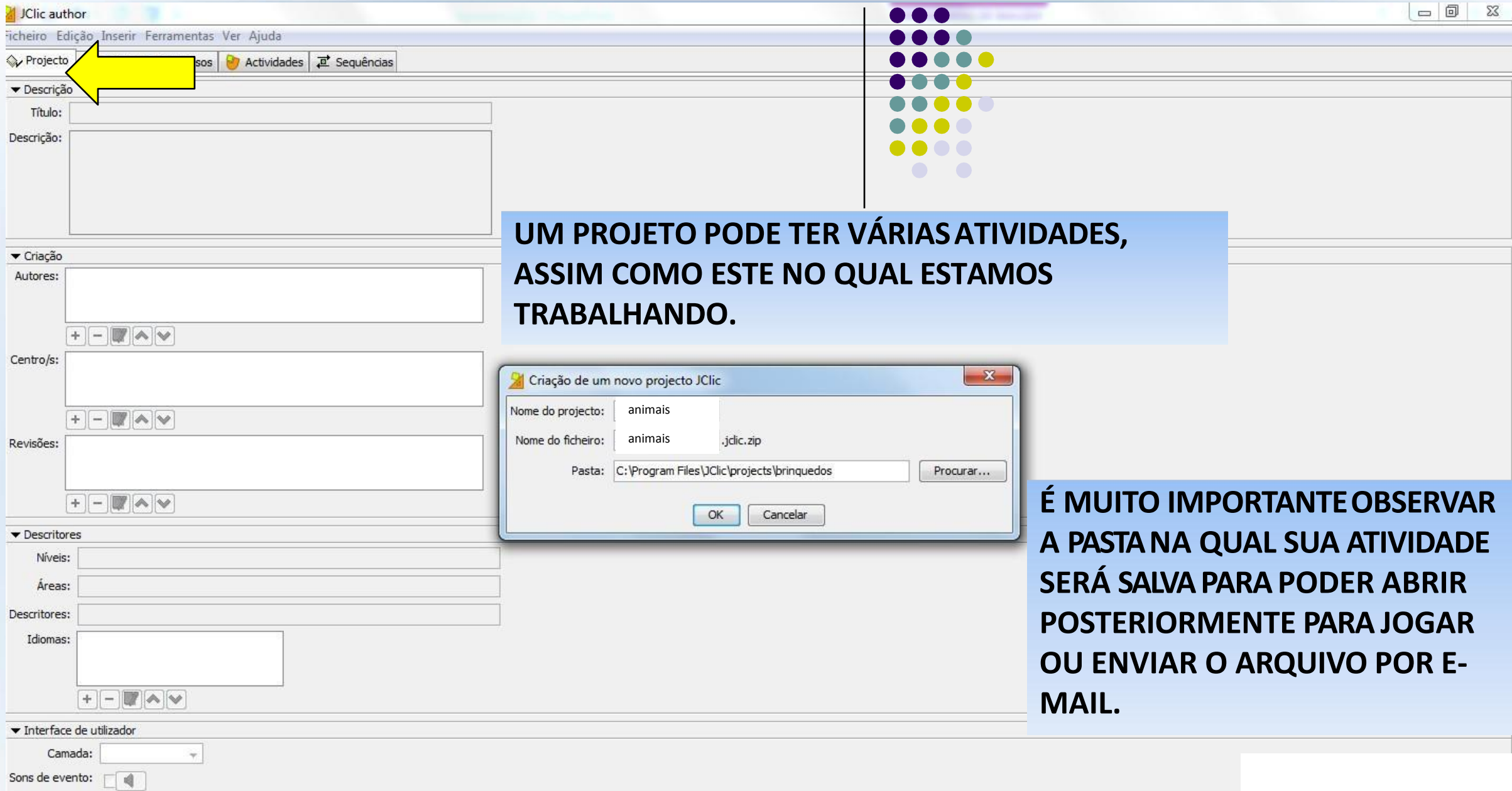

UM PROJETO PODE TER VÁRIAS ATIVIDADES, ASSIM COMO ESTE NO QUAL ESTAMOS TRABALHANDO.

É MUITO IMPORTANTE OBSERVAR A PASTA NA QUAL SUA ATIVIDADE SERÁ SALVA PARA PODER ABRIR POSTERIORMENTE PARA JOGAR OU ENVIAR O ARQUIVO POR E-MAIL.

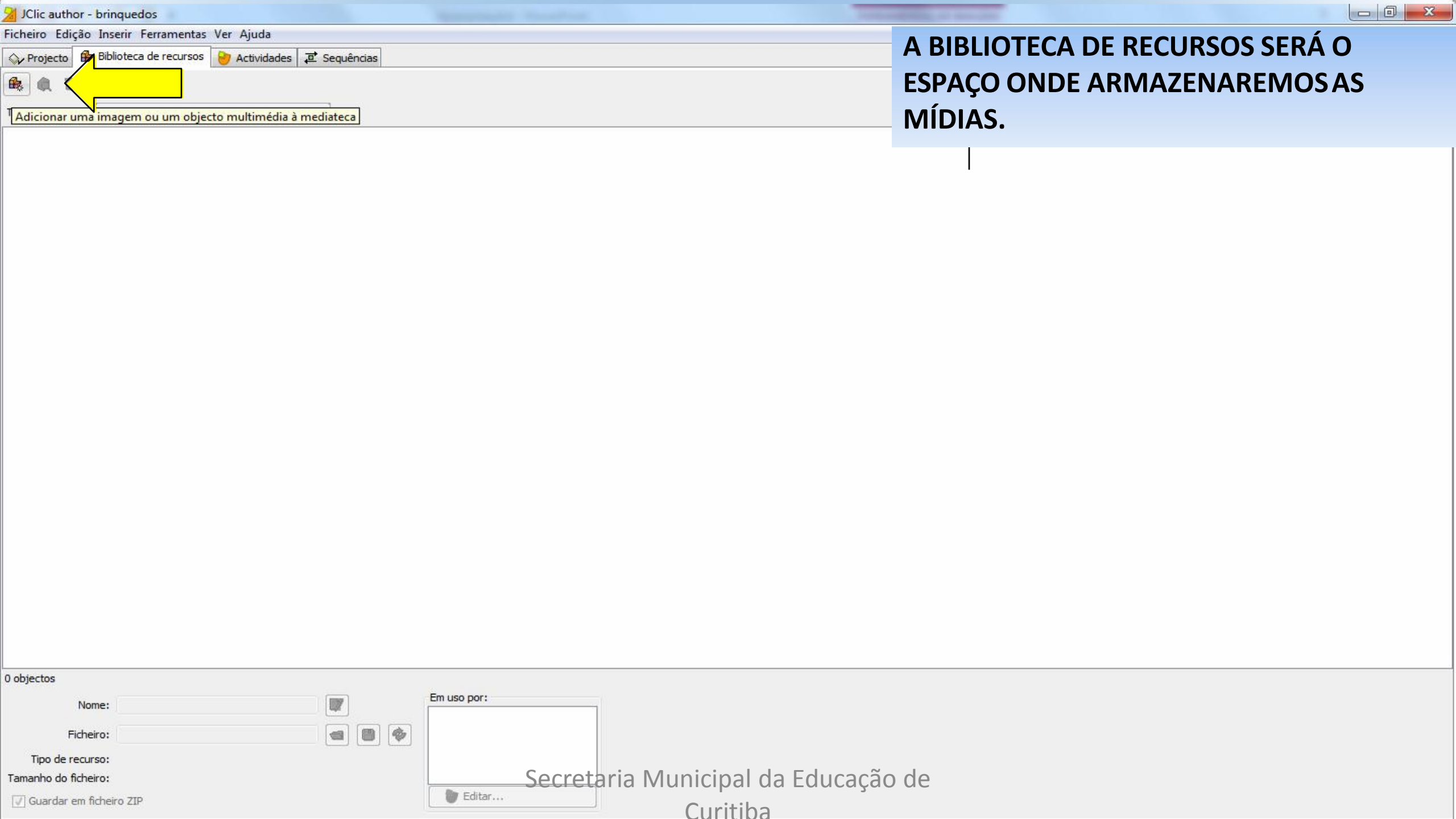

A BIBLIOTECA DE RECURSOS SERÁ O
ESPAÇO ONDE ARMAZENAREMOS AS
MÍDIAS.

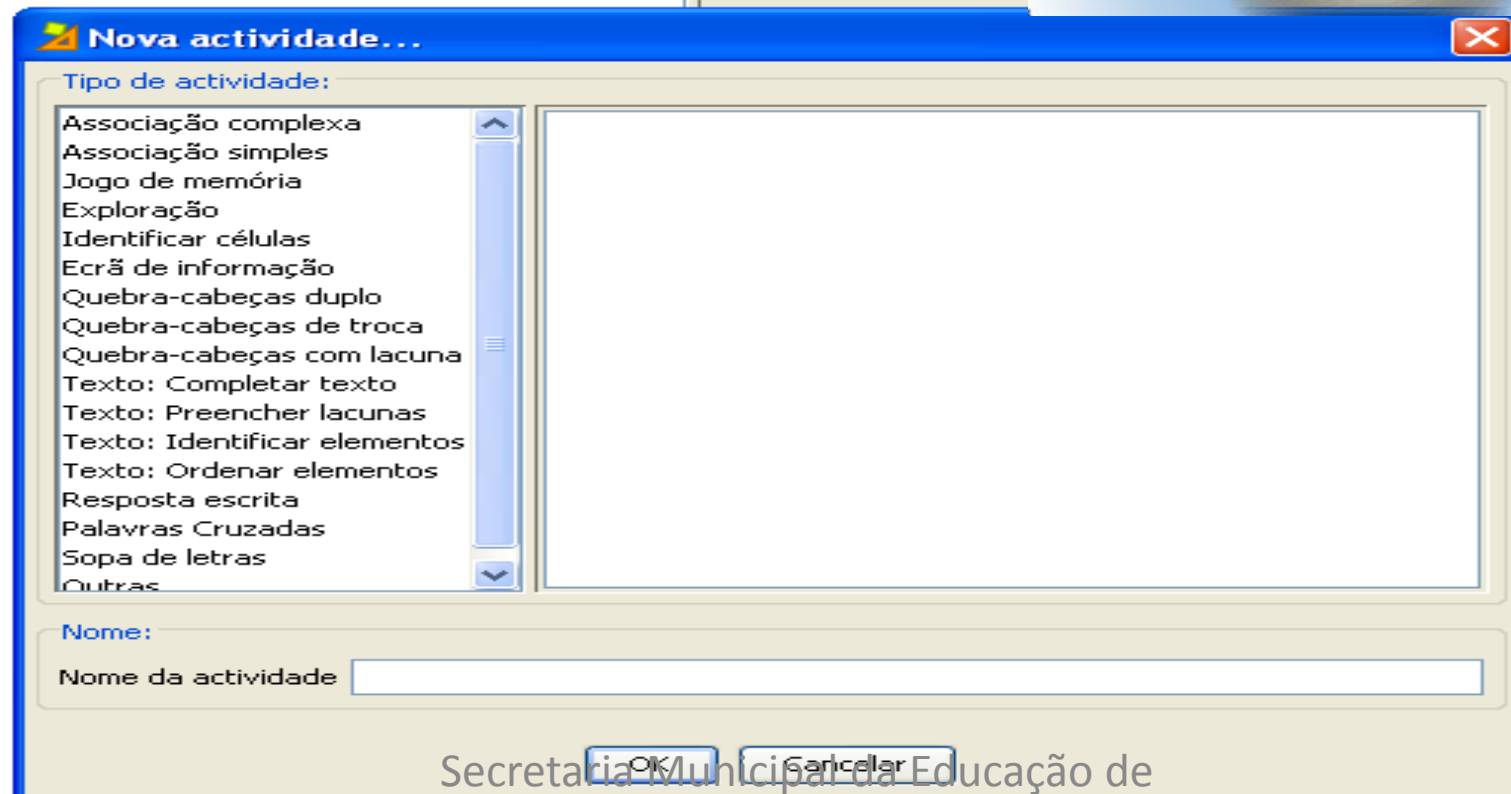
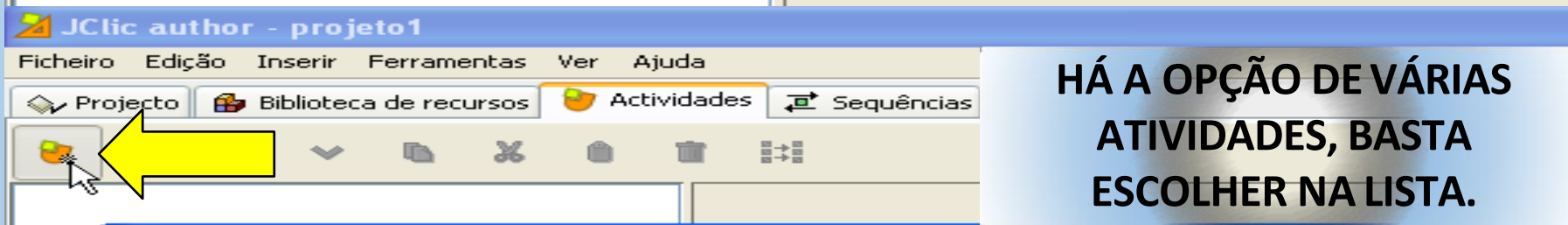
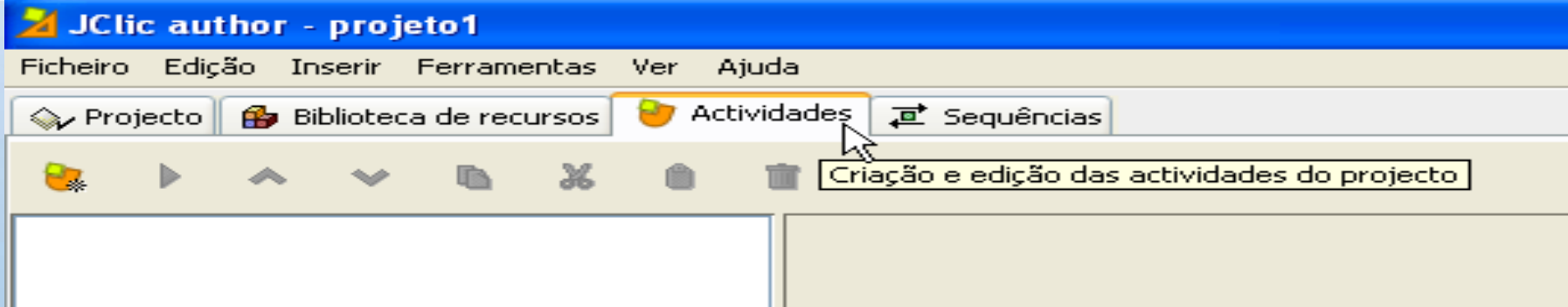

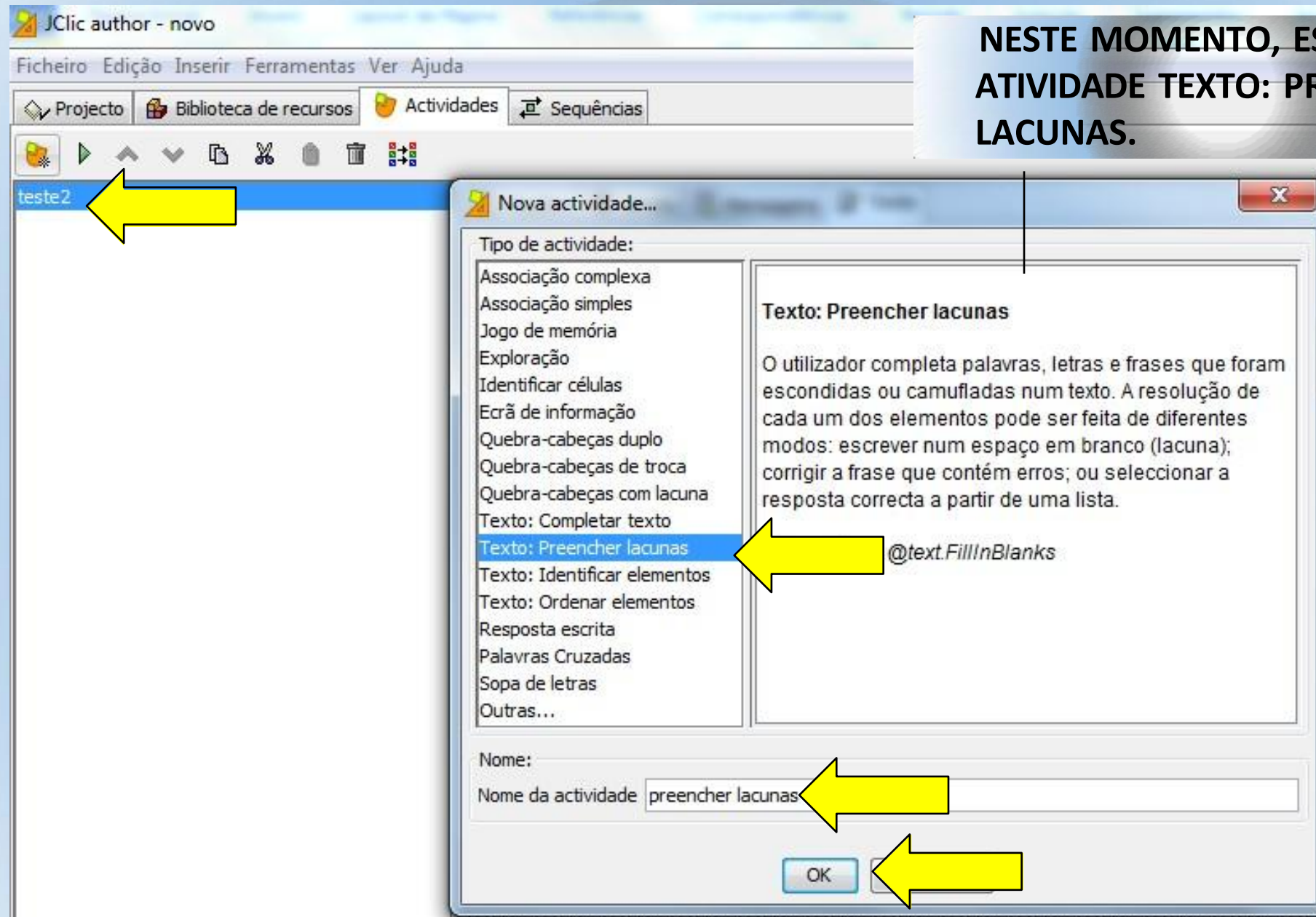

NESTE MOMENTO, ESCOLHA A ATIVIDADE TEXTO: PREENCHER LACUNAS.

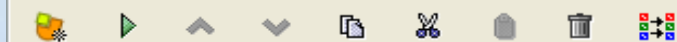

JOGO1

**PARA TODAS AS
ATIVIDADES SERÃO
ABERTAS AS ABAS:
OPÇÕES: NELA PODEMOS
DEFINIR ASPECTOS DA
ATIVIDADE ESPECÍFICA E
NÃO DE TODO O PROJETO.**

EX:

**MOLDURA, CONTADORES
DE TEMPO.**

**JANELA: ASPECTOS
VISUAIS DA ATIVIDADE.
MENSAGENS: MENSAGENS
DE INÍCIO, FINAL E ERRO
AO USUÁRIO.**

**PAINEL OU TEXTO: ONDE
ESTÃO AS FERRAMENTAS
PARA CONSTRUIR AS
ATIVIDADES...**

Opções Janela Mensagens Painel

▼ Descrição

Tipo: associations.SimpleAssociation

Nome: JOGO1

Descrição:

▼ Relatórios

☒ Incluir esta actividade nos relatórios Código:

☐ Registrar também as acções

▼ Interface de utilizador

Camada:

Sons de evento: ☒

▼ Gerador de conteúdo

Gerador automático de conteúdo: Nenhum

Definições...

▼ Contadores

☒ Contador de tempo Tempo máximo: - 0 + ☐ Contagem regressiva

☒ Contador de tentativas Tentativas máx.: - 0 + ☐ Contagem regressiva

☒ Contador de acertos

▼ Botões

☐ Ajuda

☐ Mostrar esta mensagem:

☒ Mensagem de boas-vindas

Secretaria Municipal da Educação de
Curitiba

A alimentação **saudável** é a alimentação ou nutrição na qual deve-se comer bem e de forma equilibrada para que os adultos mantenham o peso ideal e as crianças se desenvolvam bem física e intelectualmente, dependendo do hábito alimentar.

Adicionalmente, a alimentação **saudável** envolve a escolha de alimentos não somente para manter o peso ideal, mas também para garantir uma saúde plena. As dietas são rotinas alimentares que buscam atingir um determinado objetivo, e nem sempre vão ao encontro de conceito de alimentação saudável.

Para ter uma alimentação saudável, é importante consumir diferentes tipos de **alimentos** e nutrientes; e a soja e seus alimentos fonte proporcionam alguns desses nutrientes. A soja é um dos vegetais com maior valor nutritivo devido a sua quantidade de proteínas – nutriente normalmente encontrado em alimentos de origem animal.

Incógnita

Respostas válidas: saudável

Comprimento máx.: 8

Carácter de preenchimento: -

Comprimento inicial: 8

Texto inicial:

☐ Mostrar uma lista de opções:

Janela emergente ("pop up")
Sem janela emergente ("pop up")

OK Cancelar

OBSERVE QUE PARA ESTA ATIVIDADE DE PREENCHER LACUNAS, TRABALHAREMOS COM A ABA TEXTO, ONDE PODEMOS TRAZER UM TEXTO COPIADO DA INTERNET OU DE OUTRO LOCAL. CLIQUE NO BOTÃO DE VERIFICAÇÃO PARA SER MOSTRADO NA ATIVIDADE.

Opções Janela Mensagens Texto

Conteúdo Aa Estilo

A alimentação **saudável** é a alimentação ou nutrição na qual deve-se comer bem e de forma equilibrada para que os adultos mantenham o peso ideal e as crianças se desenvolvam bem física e intelectualmente, dependendo do hábito alimentar.

Adicionalmente, a alimentação **saudável** envolve a escolha de alimentos não somente para manter o peso ideal, mas também para garantir uma saúde plena. As dietas são rotinas alimentares que buscam atingir um determinado objetivo, e nem sempre vão ao encontro de conceito de alimentação saudável.

Para ter uma alimentação saudável, é importante consumir diferentes tipos de **alimentos** e nutrientes; e a soja e seus alimentos fonte proporcionam alguns desses nutrientes. A soja é um dos vegetais com maior valor nutritivo devido a sua quantidade de proteínas – nutriente normalmente encontrado em alimentos de origem animal.

Incógnita

Respostas válidas: saudável

Janela emergente ("pop up")
Sem janela emergente ("pop up")

Comprimento máx.: 8

Carácter de preenchimento

Comprimento inicial: 8

Texto inicial:

☐ Mostrar uma lista de o

OK Cancelar

DENTRO DO CONTEÚDO, SELECIONE A PALAVRA QUE PRECISARÁ PRENCHER E CLIQUE NO LÁPIS PARA INSERIR A INCÓGNITA.

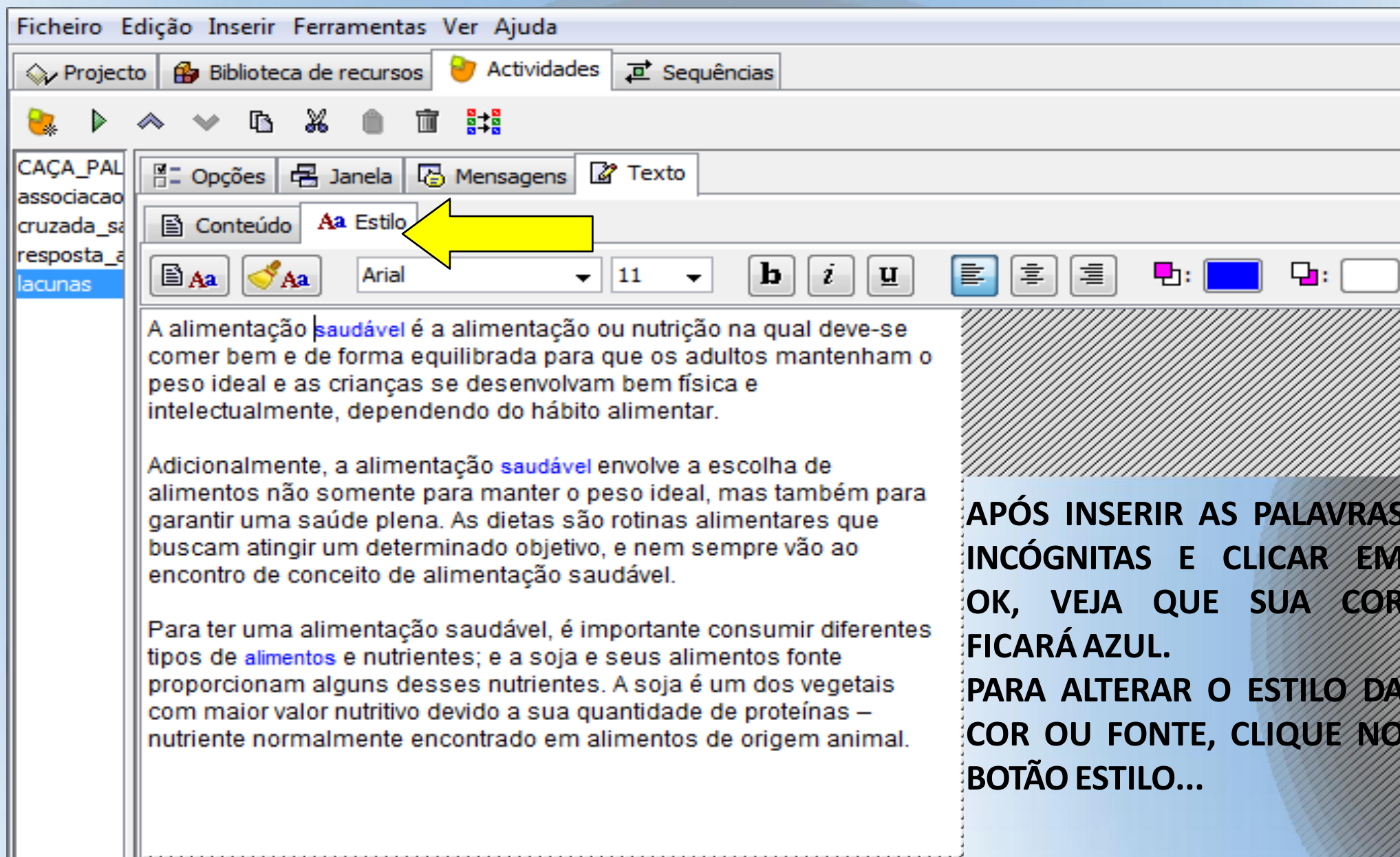

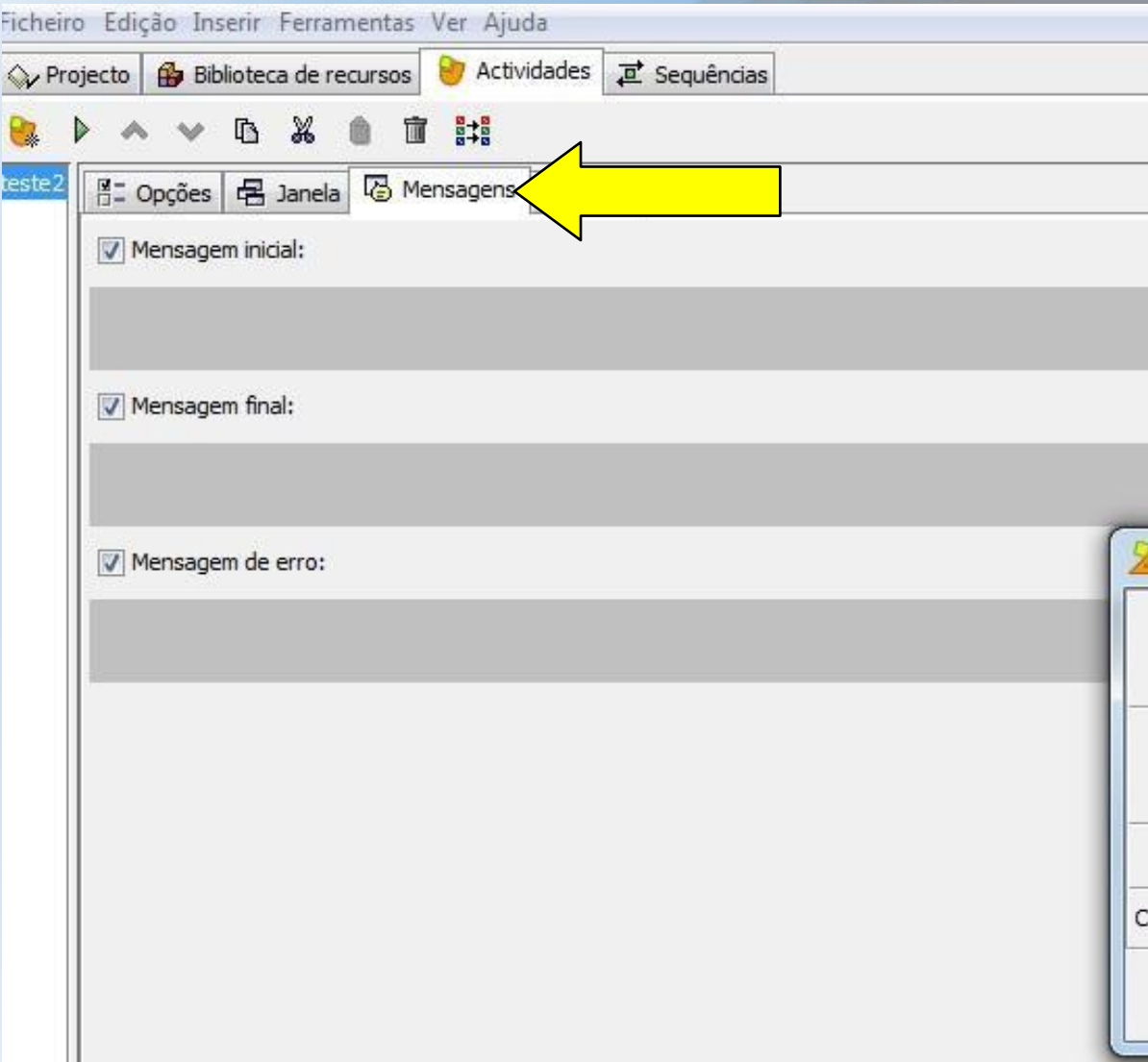

AO CLICAR SOBRE O QUADRO DE CADA MENSAGEM, ABRIRÁ UMA CAIXA PARA TRABALHAR COM O CONTEÚDO DA CÉLULA, O QUAL PODERÁ SER FORMATADO ASSIM COMO OS TEXTOS ANTERIORES.



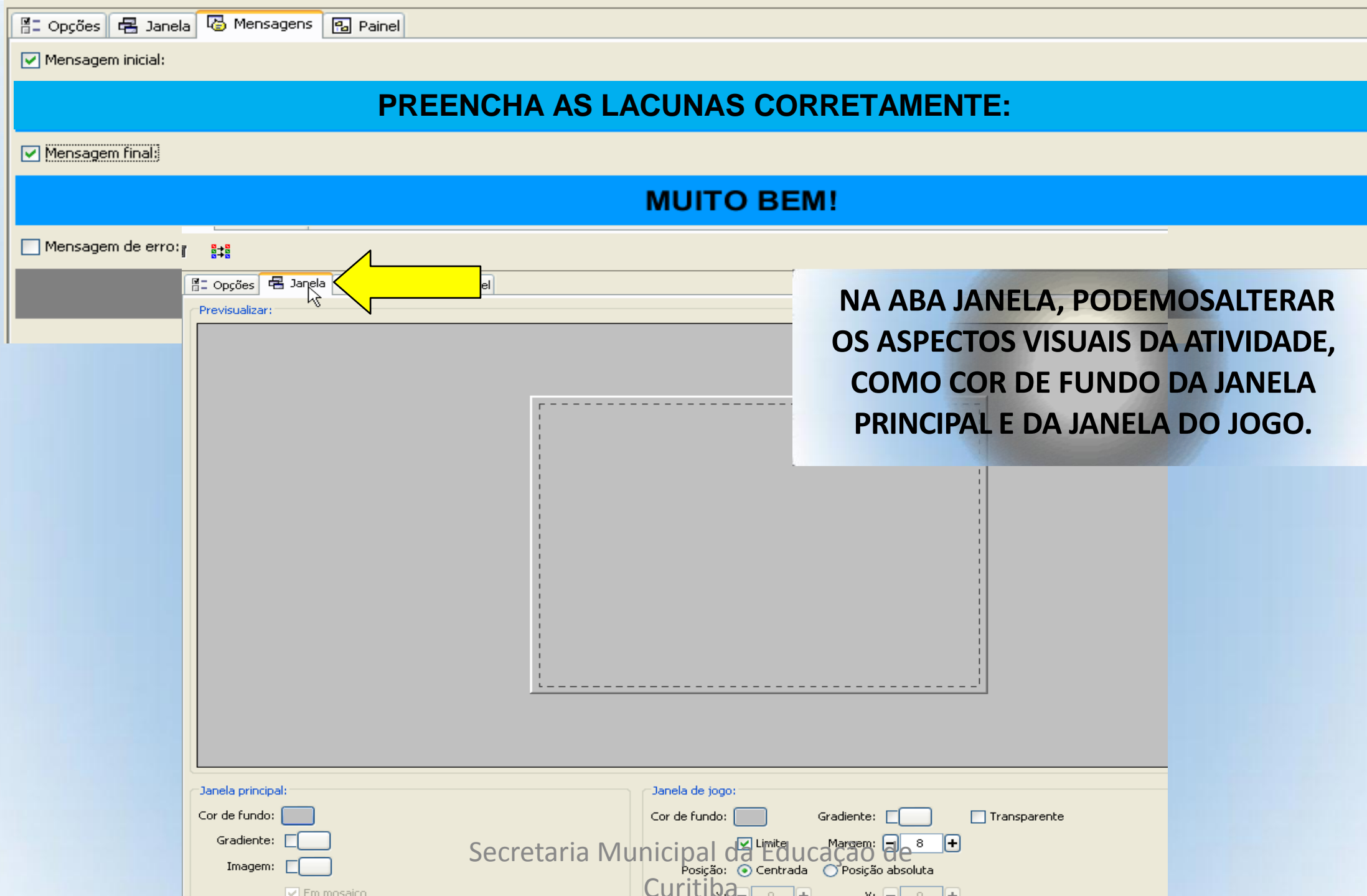

Previsualizar:

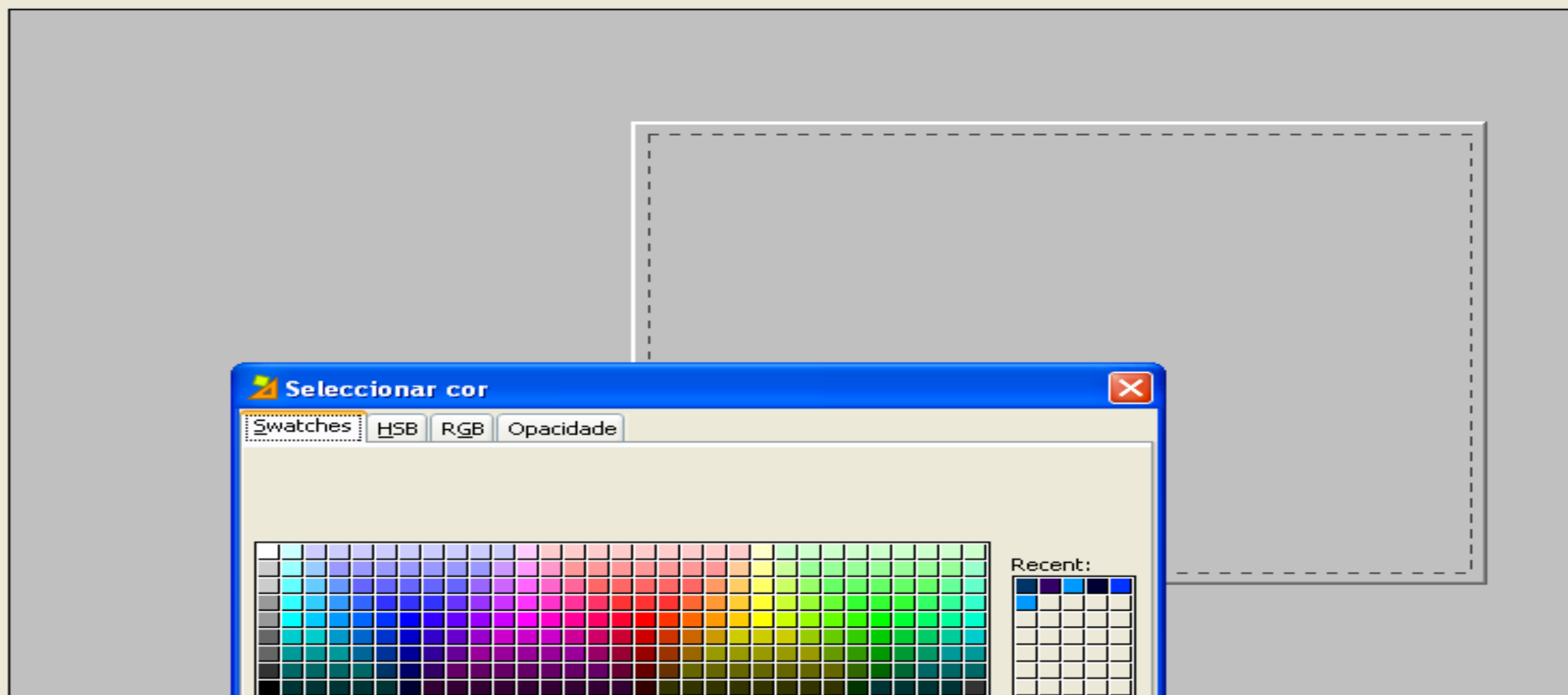

Seleccionar cor

Swatches HSB RGB Opacidade

Recent:

visualizar

Janela principal:

Cor de fundo:

Gradiente:

Imagem:

En

Sample Text Sample Text
Sample Text Sample Text
Sample Text Sample Text

Gradiente: ☐ Transpa

Margem: - 8 +

☐ Posição absoluta

Y: - 0 +

Previsualizar:

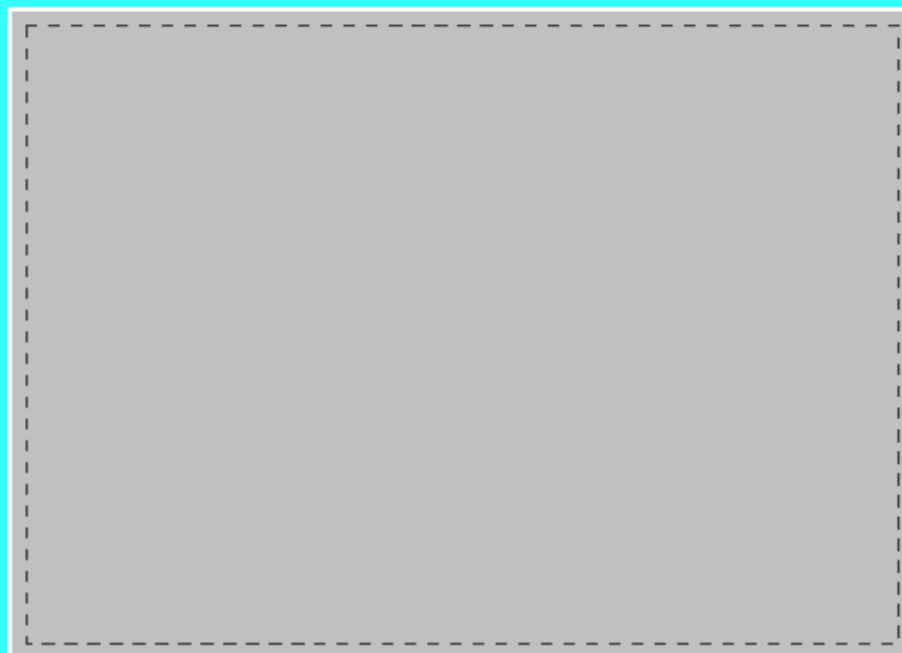

Janela principal:

Cor de fundo:

Gradiente: ☐

Imagem: ☐

☒ Em mosaico

Janela de jogo:

Cor de fundo:

Gradiente: ☐

☐ Transparente

Dimensão: Mudar cor de fundo.

Posição: ☒ Centrada ☐ Posição absoluta

Velocidade:

Secretaria Municipal da Educação de

Curitiba

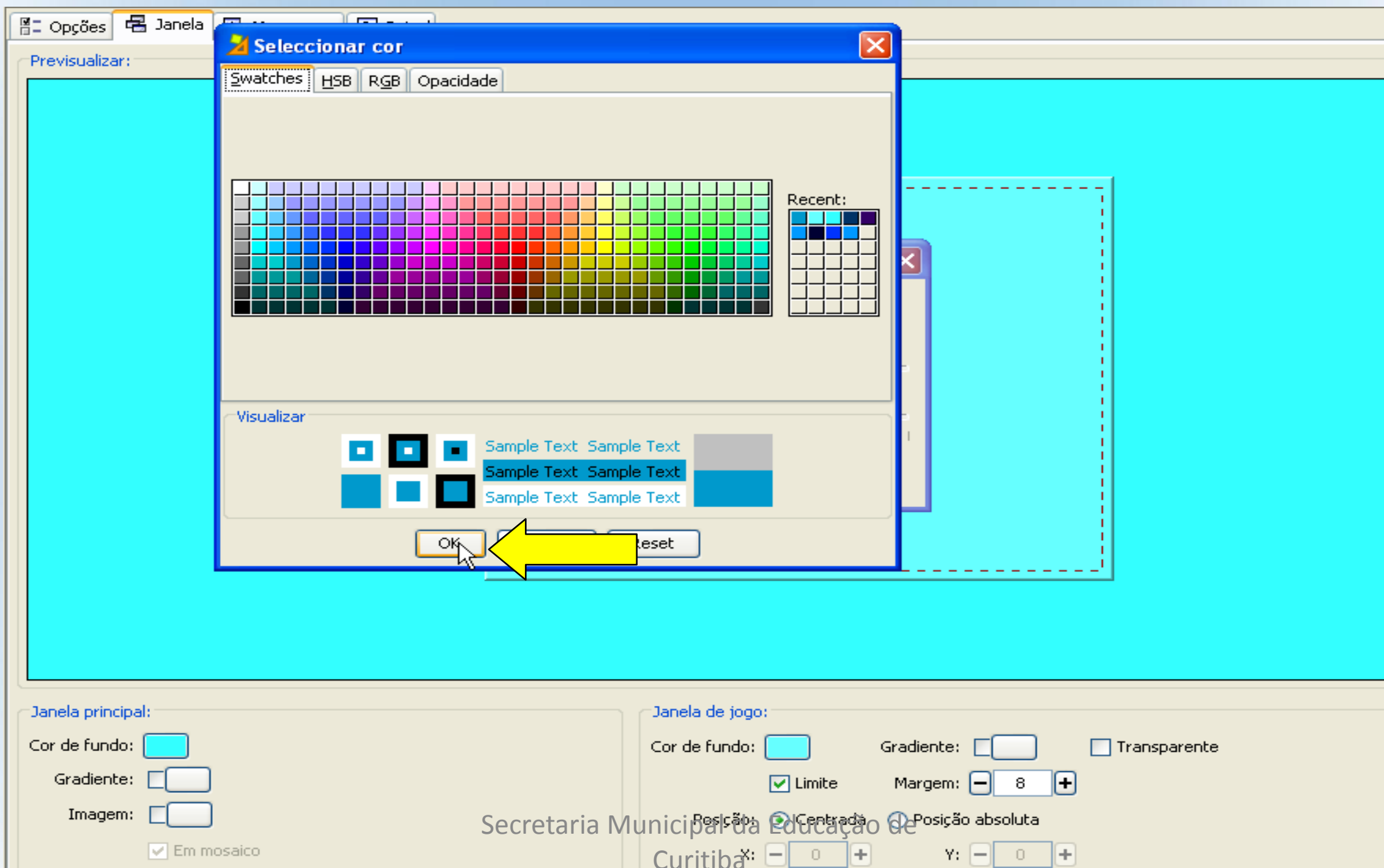

Previsualizar:

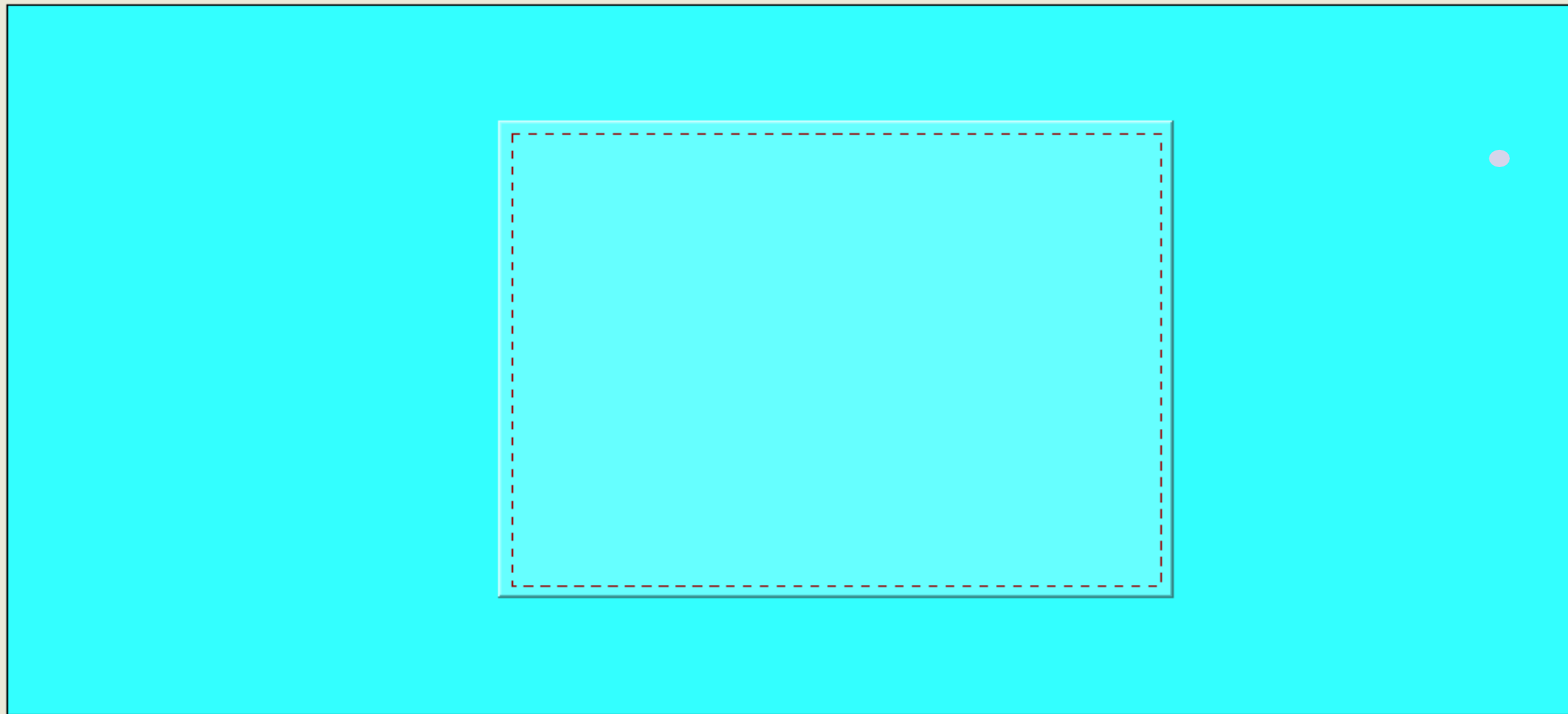

Janela principal:

Cor de fundo:

Gradiente: ☐

Imagem: ☐

☒ Em mosaico

Janela de jogo:

Cor de fundo:

Gradiente: ☐ nte

☒ Limite

Margem: ☐ Utilizar um gradiente de cores

Posição: ☒ Centrada ☐ Posição absoluta

X:

Y:

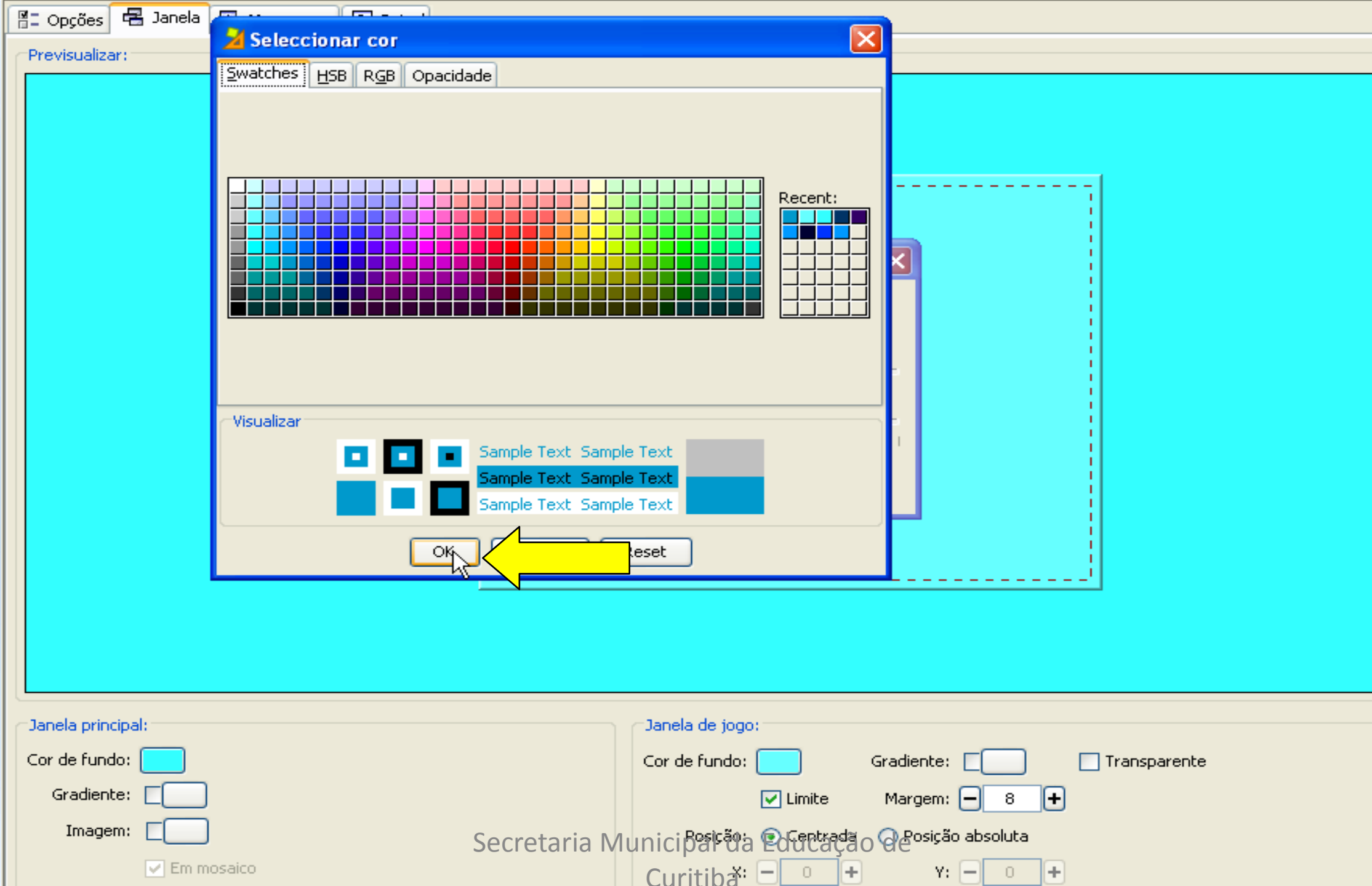

Previsualizar:

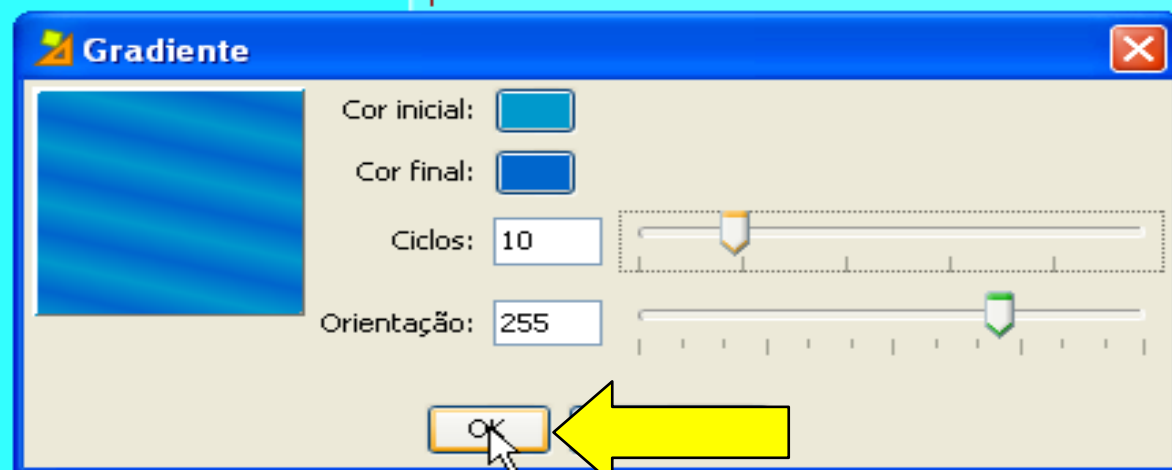

Janela principal:

Cor de fundo:
Gradiente:
Imagem:
☒ Em mosaico

Janela de jogo:

Cor de fundo: Gradiente: ☐ Transparente
☒ Limite Margem:
Posição: ☒ Centrada ☐ Posição absoluta
X: Y:



Previsualizar:

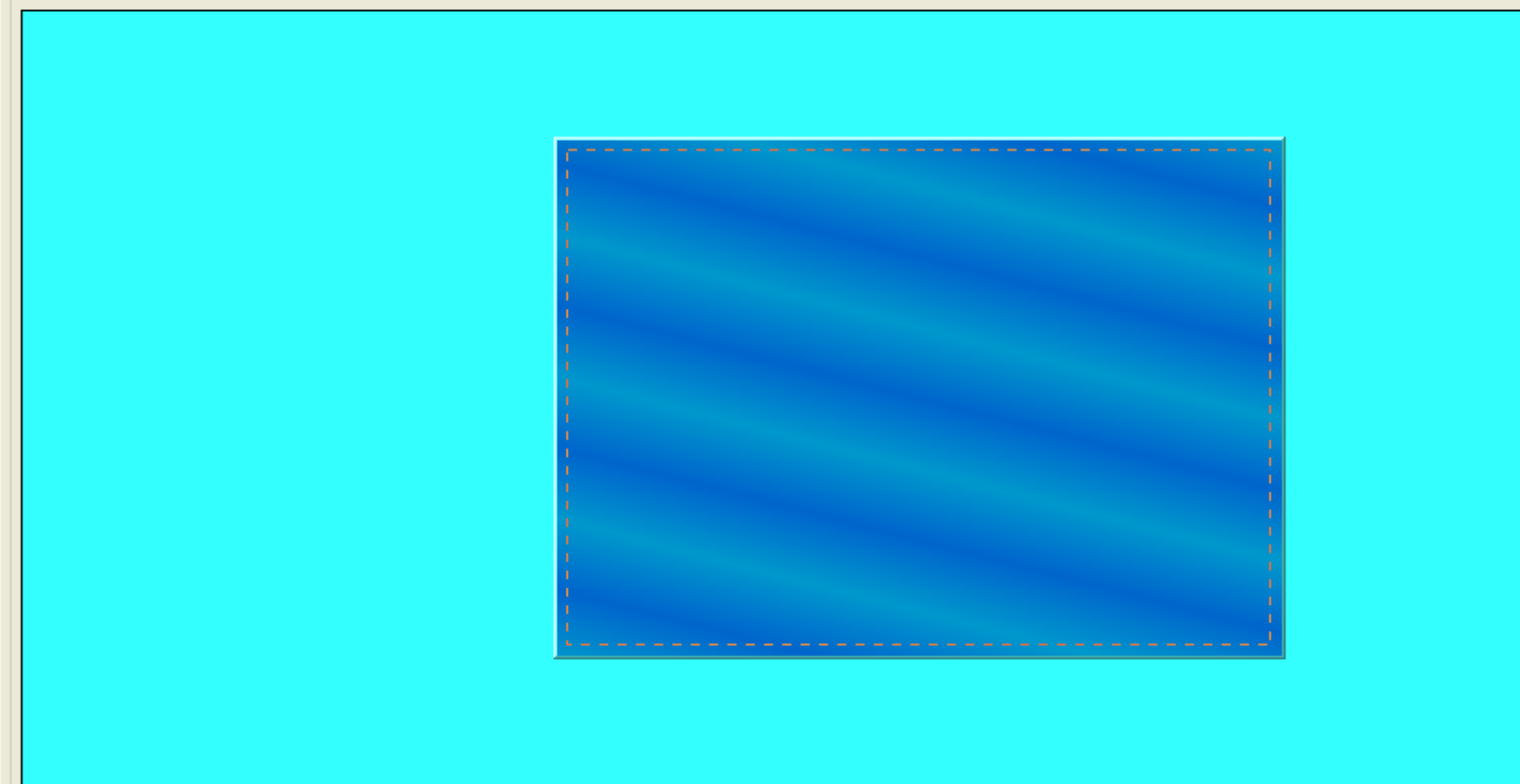

Janela principal:

Cor de fundo:

Gradiente: ☐

Imagem: ☐

☒ Em mosaico

Janela de jogo:

Cor de fundo: Gradiente: ☒ ☐ Transparente

☒ Limite Margem:

Posição: ☒ Centrada ☐ Posição absoluta

X: Y:

▼ Descrição

Tipo: associations.ComplexAssociation

Nome: brincadeiras

Descrição:

▼ Relatórios

☒ Incluir esta actividade nos relatórios Código:☐ Registrar também as acções

▼ Interface de utilizador

Camada: @green.xml

Sons de evento: ☒

▼ Gerador de conteúdo

Gerador automático de conteúdo: Nenhum

▼ Contadores

☒ Contador de tempo Tempo máximo: 60 ☐ Contagem regressiva☐ Contador de tentativas Tentativas máx.: 0 ☐ Contagem regressiva☐ Contador de acertos

▼ Botões

☐ Ajuda☐ Mostrar esta mensagem:☒ Mostrar a solução☐ Informação☒ Mostrar esta URL:☐ Executar o comando:

▼ Comportamento

**PARA SALVAR O PROJETO PELA PRIMEIRA VEZ,
BASTA CLICAR EM: FICHEIRO- GUARDAR COMO-
(IRÁ ABRIR UMA JANELA QUESTIONANDO SOBRE
MÍDIAS NÃO UTILIZADAS, NÃO ELIMINE-AS)**

Remoção de objectos multimédia não utilizados



Os seguintes objectos da mediateca não são utilizados directamente em nenhuma actividade:

[Pique-esconde.jpg, amarelinha.jpg, bola.jpg, gato e rato-resized.jpg, mae e filha.jpg, patins.jpg, policia e ladrão.gif, rainha.jpg, rei do castelo.jpg]

Deseja eliminá-los?

Sim

Não

Cancelar

Guardar ficheiro

Salvar em: projeto1



Documentos recentes



Desktop



Meus documentos



Meu computador



Meus locais de rede

projeto1.jclic

DEFINA A PASTA, ALTERE O NOME DO ARQUIVO SE NECESSÁRIO, E CLIQUE EM GUARDAR.

Nome de arquivo:

projeto1.jclic.zip

Arquivos de tipo:

Projectos JClic comprimidos (*.jclic.zip)

Guardar

Cancelar

JClic player

Ficheiro

Actividade

Ferramentas

Ajuda

Abriu ficheiro...

Ctrl-O

Abriu URL...

Ctrl-U

Sair

Ctrl-X

1. exercicio_4.jclic

Alt-1

2. QUEBRA_CABEÇA_2.jclic

Alt-2

3. paula.jclic

Alt-3

4. quebra_cabeca.jclic

Alt-4

5. atividade_2.jclic

Alt-5

6. atividade_2.jclic

Alt-6

PARA ABRIR – JCLIC PLAYER



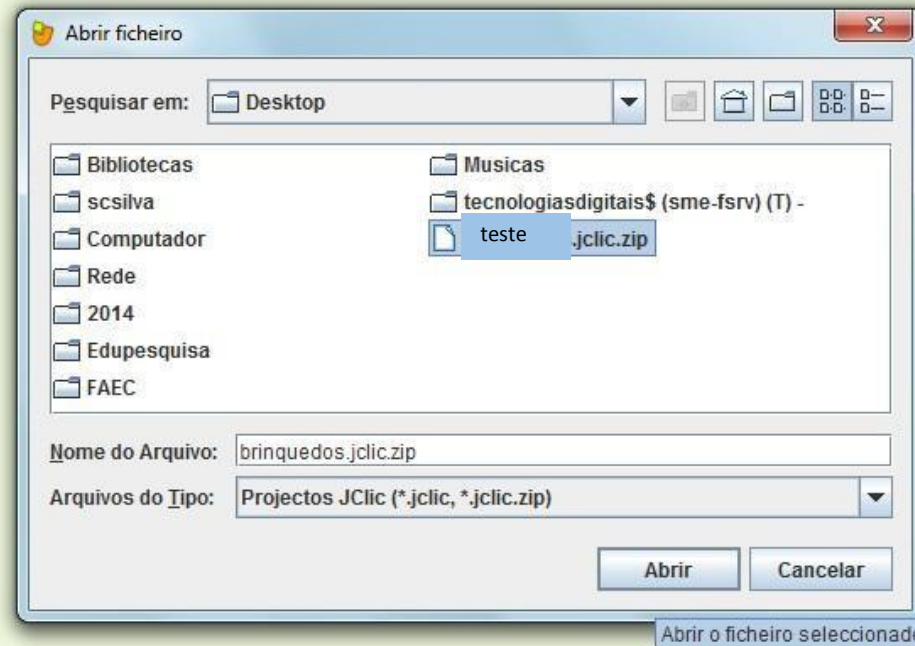

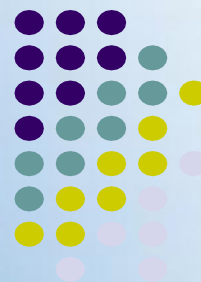

A alimentação _____ é a alimentação ou nutrição na qual deve-se comer bem e de forma equilibrada para que os adultos mantenham o peso ideal e as crianças se desenvolvam bem física e intelectualmente, dependendo do hábito alimentar.

Adicionalmente, a alimentação **saudável** envolve a escolha de alimentos não somente para manter o peso ideal, mas também para garantir uma saúde plena. As dietas são rotinas alimentares que buscam atingir um determinado objetivo, e nem sempre vão ao encontro de conceito de alimentação saudável.

Para ter uma alimentação saudável, é importante consumir diferentes tipos de **alimentos** e nutrientes; e a soja e seus alimentos fonte proporcionam alguns desses nutrientes. A soja é um dos vegetais com maior valor nutritivo devido a sua quantidade de proteínas – nutriente normalmente encontrado em alimentos de origem animal.

Verificação



Preencha as lacunas:

acertos tentativas tempo

0

0

2

