PROJETO A ESCOLA NO COMBATE AO TRABALHO INFANTIL

MPT NA ESCOLA 2022

MPT NA ESCOLA 2022

MINISTÉRIO PÚBLICO DO TRABALHO
PROCURADORIA REGIONAL DO TRABALHO DA 9ª REGIÃO

REITERAÇÃO E NOVA DATA AUDIÊNCIA COLETIVA

NOTIFICAÇÃO RECOMENDATÓRIA ÀS SECRETARIAS MUNICIPAIS DE EDUCAÇÃO

MPT NA ESCOLA 2022

Curitiba, 28 de janeiro de 2022.

O MINISTÉRIO PÚBLICO DO TRABALHO – PROCURADORIA REGIONAL DO TRABALHO DA 9o REGIÃO, por meio da Procuradora do Trabalho da 9a Região – Coordenadoria Regional da Coordinfância, que esta subscreve, no uso de suas atribuições, com fundamento no artigo 6o, inciso XX, da Lei Complementar 75/93,

RECOMENDA a esse Município, através da Secretaria Municipal da Educação, a adoção das seguintes providências:

Este projeto, é sustentado por três eixos fundamentais:

1) Formação dos profissionais da educação no referente aos princípios da proteção integral de crianças e adolescentes e proibição ética do trabalho infantil, nos termos do art. 227 da Constituição Federal e dos art. 3º, 4º e 5º do ECA;

2) Desenvolvimento de ações socioeducativas, com o objetivo de prevenção e erradicação do trabalho infantil, problematizando, levantando questionamentos e ampliando o leque de conhecimentos dos estudantes;

3) Mobilização, sensibilização, informação e convocação da comunidade escolar para a participação da luta em defesa dos direitos de crianças e adolescentes a educação e a prevenção do trabalho precoce.

Exposição no mês de junho, na escola ou núcleo, conforme a organização de cada regional….

Sugestão semana 6 à 10/06

As atividades desenvolvidas, serão ser apresentadas em formato de relatório, que deverá ser preenchido por meio do **Formulário Google** conforme link disponibilizado pela Gerência de Rede de Proteção até o dia **17 de junho de 2022:**

- https://forms.gle/dS6rxNjZo4NjaYFv7

As ações de **prevenção** ao trabalho infantil são de caráter permanentes e visam atender crianças, adolescentes e seus familiares, proporcionando matrícula, acompanhamento de frequência e o sucesso escolar dos estudantes.

As ações de **combate** ao trabalho infantil são desencadeadas pela Notificação Obrigatória e matricula em escola integral.

ESTADO DO PARANÁ

Conselho Estadual de Educação do Paraná

PROCESSO n.º 995/18

PROTOCOLO n.º 15.429.475-9

DELIBERAÇÃO n.º 03/18 APROVADA EM 22/11/18

CONSELHO PLENO

INTERESSADO: SISTEMA ESTADUAL DE ENSINO

ESTADO DO PARANÁ

ASSUNTO: Normas complementares que instituem o Referencial Curricular do Paraná: princípios, direitos e orientações, com fundamento na Base Nacional Comum Curricular da Educação Infantil e do Ensino Fundamental e orientam a sua implementação no âmbito do Sistema Estadual de Ensino do Estado do Paraná.

A abordagem do tema “direitos de crianças e adolescentes”, no qual se insere “o combate ao trabalho infantil e a profissionalização de adolescentes” já deve estar contemplada na proposta pedagógica curricular, por força de lei e, especialmente, da Resolução nº 03/2018 do CONSELHO ESTADUAL DA EDUCAÇÃO (link: https://www.cee.pr.gov.br/sites/cee/arquivos_restritos/files/documento/2021-03/deliberacao_03_18_alt_04_20.pdf)

Em reforço, a Resolução nº 03/2018 do Conselho Estadual da Educação dispõe: “Art. 6º. Define-se competência, no âmbito da BNCC, como a mobilização de conhecimentos, isto é, conceitos e procedimentos, e habilidades como práticas cognitivas e socioemocionais, atitudes e valores, para resolver demandas complexas da vida cotidiana, **do pleno exercício da cidadania e do mundo do trabalho”.**

E, por fim, o Art. 13 da Resolução acima mencionada, mais especificamente os incisos I e II, a seguir: “**O Currículo deve incluir temas contemporâneos**, de maneira transversal e integradora, relevantes para o **desenvolvimento da cidadania**, **sobretudo os que interferem na vida humana em escala local**, regional e global, conforme determinado em legislação e normas específicas. § 1º. Na elaboração ou adequação do Currículo deve-se observar, além de outros, a obrigatoriedade dos temas**: I - a educação em direitos humanos**; **II - os direitos das crianças e dos adolescentes**...”.

Portanto, o tema "direitos de crianças e adolescentes" **DEVE** estar contemplado na proposta pedagógica curricular e o MPT na Escola é uma contribuição do Ministério Público do Trabalho para que a escola aborde o trabalho infantil e a profissionalização em cumprimento à legislação vigente e à Resolução do CEE, eis que temas integrantes dos temas ”direitos humanos” e “direitos das crianças e adolescentes”.

Portanto, não é mera faculdade conferida às escolas/Secretarias Municipais da Educação, mas uma obrigação decorrente de lei."

Equipe do MPT na Escola/PR

Os materiais encontram-se na página da Gerência de Rede de Proteção.

https://educacao.curitiba.pr.gov.br/conteudo/a-escola-no-combate-ao-trabalho-infantil/6365

4º,5º, 6º e 7º anos

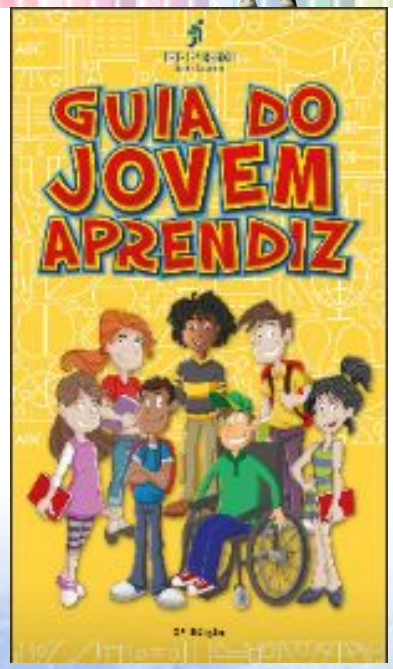

6º e 7º anos

4º,5º, 6º e 7º anos

Há situações em que contribuir em tarefas domésticas pode ser considerado como trabalho infantil?

Sim! Quando a criança torna-se a única responsável e tem como obrigação essa atividade, desempenhando-a de forma contínua, geralmente substituindo um adulto. Isso pode provocar prejuízos ao seu desenvolvimento físico, mental e emocional, tornando-a cansada a ponto de prejudicar a frequência às aulas, o que gera um índice elevado de repetência e abandono da escola.

Existe exploração infantil em trabalho doméstico?

Sim! Ainda que seja totalmente proibido o trabalho infantil doméstico, existem muitas crianças trabalhando na casa de terceiros. Em muitos casos, a submissão ao trabalho se dá de forma dissimulada: a criança é acolhida em outro lar, a pretexto de receber ajuda financeira ou poder ir à escola. Porém, isso não ocorre e ela se transforma em trabalhador doméstico. Vive, muitas vezes, em condições precárias, sem obter qualquer contrapartida financeira e sem frequentar regularmente a escola. Em situações extremas, tem os seus direitos violados, tornando-se vítima de todo tipo de violência física, psicológica e até mesmo sexual.

MAIS DE 3 MILHÕES DE CRIANÇAS NO BRASIL NÃO TÊM DIREITO À INFÂNCIA

TODA CRIANÇA MERECE SER CRIANÇA

DENUNCIE

- **Conselhos Tutelares:** em Curitiba ligue 156, ou consulte o site da prefeitura para verificar o Conselho Tutelar mais próximo de sua casa.
- **Ministério Público do Trabalho do Paraná:** https://peticionamento.prt9.mpt.mp.br/denuncia
- **Proteja Brasil:** protejabrasil.com.br
- **Disque 100**

Gestores do Programa de Combate ao Trabalho Infantil e de Estímulo à Aprendizagem do TRT-PR
Desembargadora Rosemarie Diedrichs Pimpão
Juíza Paula Regina Rodrigues Matheus Wandelli

Secretaria do Programa
Av. Carlos de Carvalho, 528, 9º andar, Centro.
(41) 3310-7266
combatetrabalhoinfantil@trt9.jus.br

TRT-9ª REGIÃO Paraná · CSJT · CURITIBA

Lugar de criança é na escola

Diga NÃO ao trabalho infantil.

Programa de Combate ao Trabalho Infantil e de Estímulo à Aprendizagem

Tribunal Regional do Trabalho do Paraná

4º,5º, 6º e 7º anos

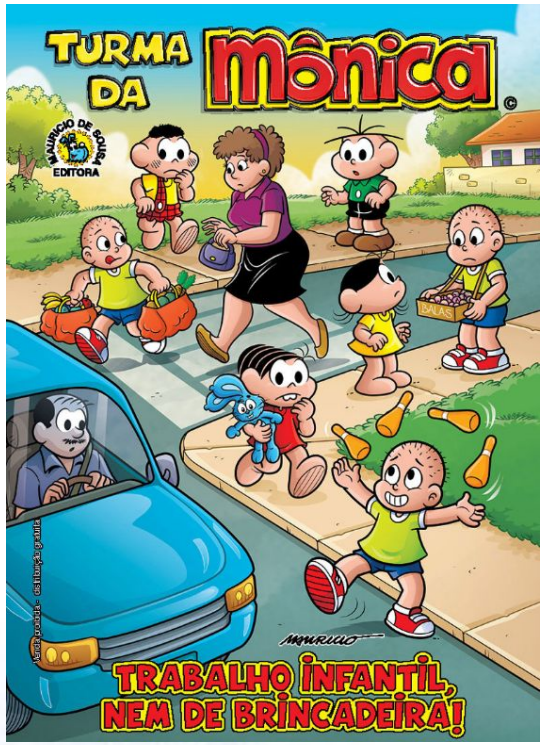

Curitiba CIDADE EDUCADORA · Veredas Formativas · CURITIBA

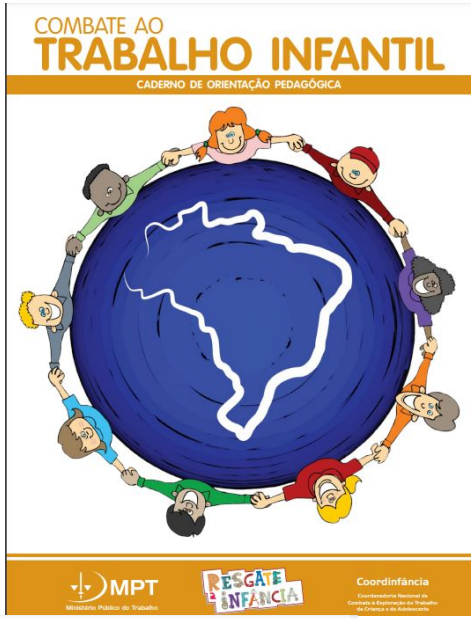

4º ano

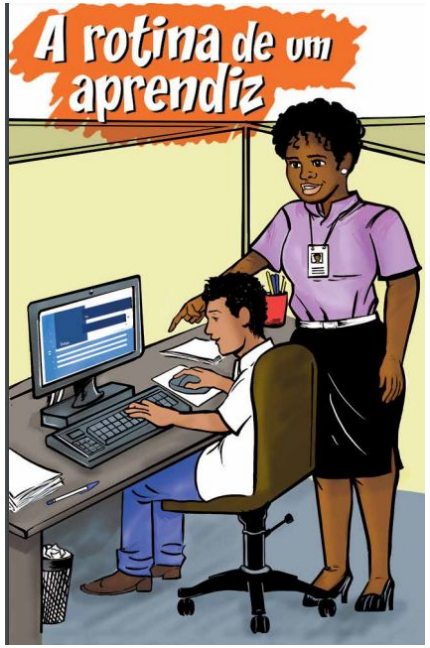

6º e 7º anos

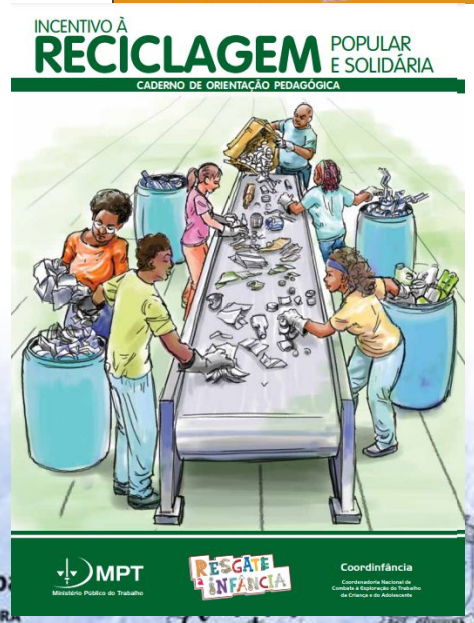

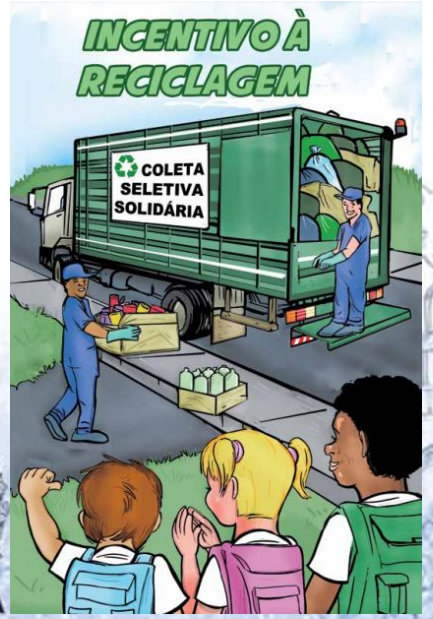

5º ano

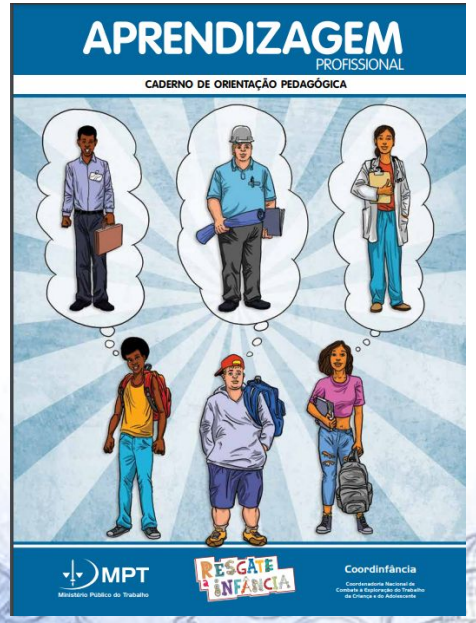

- Serão entregues materiais para as unidades, encaminhados pelo Ministério Público do Trabalho e Tribunal Regional do Trabalho. Pode haver divergência entre a quantidade entregue e o número atual de estudantes matriculados nas unidades, mas os materiais foram solicitados de acordo com as informações do DPEI.

- Recebido o material na unidade, sua entrega para os estudantes, poderá ser feita conforme critério da unidade, assegurando o trabalho pedagógico com todos os estudantes. Seguem descrições dos materiais.

  * Trabalho Infantil 50 perguntas e respostas. (Distribuição para estudantes - 4º,5º,6º e 7º anos);

  * Gibi Turma da Mônica (Distribuição 1 por escola - 4º e 5ºanos, escolas com 6º e 7º anos receberão mais 1 exemplar);

  * Guia do jovem aprendiz (Distribuição para estudantes - 6º e 7º anos);

  * Folder Lugar de Criança é na escola; (Distribuição para estudantes - 4º,5º,6º e 7º anos),

Coordenadoria de Equidade, Famílias e Rede de Proteção
Equipe
Gerência da Rede de Proteção
Gerência de Equidade
Gerência de Educação em Direitos Humanos
Sistema Nacional de Atendimento Socioeducativo
Contatos

SME
Coordenadoria de Equidade, Famílias e Rede de Proteção

CURITIBA

A escola no combate ao trabalho infantil

CEFAR
Coordenadoria de Equidade, Famílias e Rede de Proteção

Materiais de apoio - 2022

4º anos - Caderno de Orientação Gibi Poster Tabuleiro

5º anos - Caderno de Orientação Gibi Poster Tabuleiro

6º e 7º anos - Caderno de Orientação Gibi Poster

Em razão da pandemia mundial pelo COVID 19, a Secretaria Municipal da Educação, organizou desde 2020, videoaulas, considerando a dificuldade de realizar as propostas educativas em sistema remoto, que atendessem de forma equânime todos os estudantes, portanto foram organizadas videoaulas sobre o tema. Estas video aulas foram gravadas pela equipe da Coordenadoria de Equidade, Famílias e Rede de Proteção.
Abaixo seguem os links.

***Aula 6º ao 9º ano - 22/03/2022**
Trabalho infantil e direitos de crianças e adolescentes - **https://www.youtube.com/watch?v=C1-jNx4X7G8**
Trabalho infantil e aprendizagem - **https://www.youtube.com/watch?v=af0mYjLGIFM**
Organização internacional do trabalho e trabalho infantil - **https://www.youtube.com/watch?v=rnIruoG3ZQw**
Trabalho infantil: piores formas - **https://www.youtube.com/watch?v=F3w_vYU4ouk**

***Aula 14 – 1/06/2021**
EJA - História da Infância para estudantes - **https://youtu.be/XT2TZNVh3Ng**

***Aula 7 – 01/06/2021**
1º e 2º anos – Trabalho infantil e ser criança - **https://youtu.be/P7m23GdvzXY**
3º ano – Trabalho infantil e ser criança - **https://youtu.be/OaoQs4bweXo**
4º e 5º ano - Profissões e direitos da criança - **https://youtu.be/Eg32gn7L8Ig**

2020 - 28/04/2020
4º ano - Direitos das Crianças - **http://youtu.be/c65E2qckags**
5º ano - Direitos da Crianças - **https://you.tube/HQSGOCzQ71**

Relatório para o MP - 2021

CURITIBA

doPrefeitura Municipal de Curitiba
Secretaria Municipal da Educação
Superintendência de Gestão Educacional
Coordenadoria de Equidade Famílias e Rede de Proteção
Av. João Gualberto, 623 - 7º andar, Torre C
Alto da Glória 80030-000 - Curitiba - PR
Tel. 41 3050-3000
www.curitiba.pr.gov.br

Secretaria Municipal da Educação de Curitiba,
Coordenadoria de Equidade, Famílias e Rede de Proteção
Gerência de Rede de Proteção

Relatório MPT 2021

MPT NA ESCOLA – EIXO EDUCAÇÃO DO RESGATE A INFÂNCIA 2021.

Conforme Recomendação do Ministério Público do Trabalho 9ª Região aos municípios, de execução do MPT NA ESCOLA – EIXO EDUCAÇÃO DO RESGATE A INFÂNCIA 2021, a Secretaria Municipal da Educação de Curitiba cumpriu a determinação através das seguintes ações:

- participação na audiência coletiva inaugural, com as orientações para implementação do projeto, por videoconferência, no dia 07 de abril de 2021. Participaram 23 servidoras da Gerência de Rede de Proteção da secretaria e equipes da rede de proteção dos núcleos regionais.

- participação na oficina de capacitação realizada pelo Ministério Público do Trabalho no dia 16 de abril de 2021, por meio de live. Foram 571 profissionais das unidades educativas, equipes da rede dos núcleos de educação e gerência da Rede de Proteção. Esta quantidade de participações, só foi possível pela mesma ter sido gravada, sendo disponibilizado acesso aos profissionais, conforme organização interna das unidades e suas demandas.

- participação de 109 profissionais no curso, na modalidade EAD, da Procuradoria Geral do Trabalho.

Executaram o projeto 182 escolas municipais, num total de 33.942 estudantes, de 4° e 5° anos. Em 2021 ocorreu falta de material, distribuímos 570 kits para o 4º ano e 530 para o 5º ano, solicitados em 2020. Diante deste fato, a distribuição do mesmo seguiu critérios específicos de cada unidade.

Em razão da pandemia mundial pelo COVID 19 e a organização da Secretaria Municipal da Educação, que considerou a dificuldade de realizar as propostas educativas em sistema remoto, que atendesse de forma equânime todos os estudantes, a execução do projeto MPT 2021,

SELO SESI ODS 2021

Curitiba CIDADE EDUCADORA

MINISTÉRIO PÚBLICO DO TRABALHO
COORDENADORIA REGIONAL E NACIONAL DE COMBATE À EXPLORAÇÃO DO TRABALHO DA CRIANÇA E DO ADOLESCENTE – COORDINFÂNCIA
RESGATE A INFÂNCIA – PROJETO MPT NA ESCOLA

RESGATE A INFÂNCIA – PROJETO MPT NA ESCOLA

REGULAMENTO ESTADUAL UNIFICADO

(ETAPAS MUNICIPAL, ESTADUAL E NACIONAL)

ESTADO DO PARANÁ

PRÊMIO MPT NA ESCOLA 2022

"A ESCOLA NO COMBATE AO TRABALHO INFANTIL"

Facultativo

Envio do material do concurso até 17 de junho de 2022.

O **Prêmio MPT na Escola** consiste na seleção e premiação dos melhores trabalhos literários, artísticos e culturais produzidos pelos(as) alunos(as) das escolas públicas que participam do Projeto MPT na Escola em todo o território nacional.

2. DOS GRUPOS E DOS RESPECTIVOS TEMAS

2.1. O Prêmio MPT na Escola será dividido em dois grupos, a saber:

GRUPO 1: Alunos(as) de 4º e 5º ano do ensino fundamental.

GRUPO 2: Alunos(as) de 6º e 7º ano do ensino fundamental.

2.2. Os trabalhos inscritos no Prêmio MPT na Escola 2022 devem abordar obrigatoriamente os seguintes temas, conforme o seu respectivo grupo, sob pena de eliminação do certame:

GRUPO 1: Trabalho infantil;

GRUPO 2: Profissionalização do(a) adolescente/aprendizagem profissional.

CATEGORIAS

4.1. O Prêmio MPT na Escola receberá inscrições de trabalho em 4 (quatro) categorias por grupo: 1) Conto; 2) Poesia; 3) Música; e 4) Desenho.

4.2. Cada escola somente poderá inscrever até 4 (quatro) trabalhos por grupo, sendo admitido apenas um por categoria.

Cada escola somente poderá inscrever até 4 (quatro) trabalhos por grupo:

4º e 5º - Grupo 1 (Sendo admitido apenas um por categoria.)

CONTO
POESIA
MÚSICA
DESENHO

6º e 7º - Grupo 2 (Sendo admitido apenas um por categoria.)

CONTO
POESIA
MÚSICA
DESENHO

7.2. **<u>Os trabalhos não poderão conter, sob pena de eliminação:</u>**

a) mensagens de apologia ao trabalho infantil ou que, de alguma forma, induzam à aceitação ou conformação com essa violação de direitos (mitos e alegações permissivas);

b) imagens de crianças e adolescentes em situação vexatória ou constrangedora;

c) mensagens ou imagens que atentem, de outras formas, contra os direitos da criança e do(a) adolescente;

d) menção a nome de empresas, bem como de institutos, fundações, programas, projetos e ações relacionados(as) a grupos ou conglomerados econômicos e/ou não relacionados ao MPT na Escola.

7.3. **Deverá ser apresentado o Termo de Autorização do Uso de Imagem de cada participante no momento da inscrição, em todas as categorias (Anexo I deste edital).**

7.4. **Cada trabalho deverá ser formalmente inscrito, mediante o preenchimento da respectiva ficha de inscrição, em formato PDF, digitado, assinado e digitalizado**, <u>sob pena de desclassificação do trabalho.</u> A inscrição do trabalho na Etapa Estadual/Regional está a cargo do(a) Coordenador(a) local do Projeto (Anexo II deste edital).

TERMO DE AUTORIZAÇÃO DE USO DE IMAGEM E VOZ[1]

Neste ato, e para todos os fins em direito admitidos, autorizo expressamente a utilização da minha imagem e voz, em caráter definitivo e gratuito, constante em fotos e filmagens decorrentes da minha participação no **projeto MPT na Escola 2022**, a seguir discriminado:

- **Se pessoa com idade inferior a 18 anos: (APAGAR ESTE TÓPICO SE NÃO FOR O CASO)**

(Responsável legal), (nacionalidade), (estado civil), portador(a) da Cédula de Identidade RG nº_____, inscrito(a) no CPF/MF sob nº_____, residente(endereço completo) _____, , (Município/UF), representante legal de (nome do/a aluno/a)_____, (nacionalidade)___, (data de nascimento), _____(escola).

- **Se maior de 18 anos: (APAGAR ESTE TÓPICO SE NÃO FOR O CASO)**

(Nome), (nacionalidade), (estado civil), portador(a) da Cédula de Identidade RG nº , inscrito no CPF/MF sob nº_____, residente (endereço completo) ,___, (Município/UF).

As imagens e a voz poderão ser exibidas: nos trabalhos elaborados, seja na Etapa Municipal/Local, Estadual/Regional ou Nacional do **PRÊMIO MPT NA ESCOLA 2022**, em relatórios parcial e final do referido projeto, na apresentação audiovisual, em publicações e divulgações acadêmicas, em festivais e premiações nacionais e internacionais, assim como disponibilizadas no banco de imagens resultante da pesquisa e na Internet, fazendo-se constar os devidos créditos.

Por ser esta a expressão de minha vontade, nada terei a reclamar a título de direitos conexos à minha imagem e voz ou qualquer outro.

_____/____, _____ de _____ de 2022.

_____

Assinatura

Página 11 / 18

SELO SESI ODS 2021 · Curitiba CIDADE EDUCADORA · Veredas Formativas · CURITIBA

MINISTÉRIO PÚBLICO DO TRABALHO
COORDENADORIA REGIONAL E NACIONAL DE COMBATE À EXPLORAÇÃO DO TRABALHO DA CRIANÇA E DO ADOLESCENTE – COORDINFÂNCIA
RESGATE A INFÂNCIA – PROJETO MPT NA ESCOLA

ANEXO II
PRÊMIO MPT NA ESCOLA 2022
FICHA DE INSCRIÇÃO – ETAPA ESTADUAL/REGIONAL

*** Esta ficha deve ser preenchida pela Coordenação Local do Projeto (uma para cada trabalho inscrito) e encaminhada para o e-mail indicado no Regulamento Estadual publicado pela Procuradoria Regional do Trabalho da 9ª Região – Ministério Público do Trabalho no Paraná, responsável pela execução do Projeto (e-mail: prt09.mptnaescola@mpt.mp.br), digitado e em formato PDF, até o dia 1º de agosto de 2022.**

DADOS DO MUNICÍPIO

Município:	UF:	Prefeito(a)/Governador(a):
Secretário(a) de Educação: ( ) Municipal ( ) Estadual (assinalar e preencher com nome)		Coordenador(a) Local do Projeto:
Telefones de Contato, inclusive celular:		E-mails:

DADOS DA TAREFA

Grupo: ( ) Grupo 1: alunos(as) de 4º e 5º anos do Ensino Fundamental / ( ) Grupo 2: alunos(as) de 6º e 7º anos do Ensino Fundamental
Modalidade: ( ) Conto ( ) Música ( ) Desenho ( ) Poesia
Título:
Escola:
Diretor(a):
Coordenador(a) do Projeto na Escola: (informar nome completo, RG, CPF, e-mail e telefone celular)
Professor(a)-Orientador(a): (informar nome completo, RG, CPF,e-mail e telefone celular)
Aluno(a)s (informar nome completo de todos os alunos participantes, data de nascimento, RG e CPF)

DECLARAÇÃO DO(A) COORDENADOR(A) LOCAL

( ) Declaro, para os devidos fins, que estou ciente e de acordo com o Regulamento do Prêmio MPT na Escola 2022 e que o trabalho acima foi selecionado dentre os inscritos na etapa local tendo obtido o primeiro lugar na respectiva categoria.

MINISTÉRIO PÚBLICO DO TRABALHO
COORDENADORIA REGIONAL E NACIONAL DE COMBATE À EXPLORAÇÃO DO TRABALHO DA CRIANÇA E DO ADOLESCENTE – COORDINFÂNCIA
RESGATE A INFÂNCIA – PROJETO MPT NA ESCOLA

( ) Declaro, para os devidos fins, que a referida tarefa foi realizada exclusivamente pelo(a) aluno(a), de maneira remota, mediante supervisão do(a) professor(a)-orientador(a) responsável em razão da pandemia, observando-se as previsões do Regulamento do Prêmio MPT na Escola 2022.

( ) Declaro, para os devidos fins, que o trabalho é original e não copiado, integral ou parcialmente, de nenhuma outra obra, respondendo, de forma exclusiva e integral, por eventuais reclamações, questionamentos, acusações ou alegações de plágio ou violação de direitos autorais, de personalidade, de titularidade de terceiros, dentre outros, inclusive pela omissão de informações.

Local e data	Assinatura do(a) Coordenador(a) Local do Projeto

***Link* YouTube para música ou desenho:**

FICHA DE INSCRIÇÃO

Conto

a) Pré-requisitos: texto original e inédito, apresentado necessariamente em formulário próprio (Anexo IV do Edital) com o mínimo de 25 e o máximo de 40 linhas, incluído o título, em letra Arial, tamanho 12, margem superior e esquerda 3,0 cm; margem inferior e direita 2,0 cm; espaçamento 1,5 entre linhas. O conto deverá ser escrito em sala de aula ou em outro espaço da escola, sob o acompanhamento do(a) professor(a)-orientador(a) responsável pelo(a) aluno(a), caso as atividades educacionais estejam sendo realizadas de maneira presencial. Caso as atividades estejam sendo realizadas de maneira integralmente remota em razão da pandemia, o conto poderá ser escrito em outro espaço, também sob a supervisão do(a) professor(a)-orientador(a) responsável, devendo nesse caso haver o preenchimento pelo(a) Coordenador(a) local da declaração atestando referida situação (última parte do Anexo II). No formulário, deverão constar apenas o nome do(a) aluno(a), sua série/ano, o título do trabalho e o conto.

b) Quesitos de avaliação: respeito ao tema, correção ortográfica, criatividade, objetividade e clareza.

Ficha de inscrição + anexo IV

MINISTÉRIO PÚBLICO DO TRABALHO
COORDENADORIA REGIONAL E NACIONAL DE COMBATE À EXPLORAÇÃO DO TRABALHO DA CRIANÇA E DO ADOLESCENTE – COORDINFÂNCIA
RESGATE A INFÂNCIA – PROJETO MPT NA ESCOLA

ANEXO IV
PRÊMIO MPT NA ESCOLA 2022
FORMULÁRIO: CATEGORIA **CONTO**[2]

Aluno(a): _____.
Escola: _____. Série/ano: _____.

Título: _____

[2] Conforme item 7.5 do Regulamento Nacional: mínimo de 25 e o máximo de 40 linhas, incluído o título, em letra Arial, tamanho 12, margem superior e esquerda 3,0 cm; margem inferior e direita 2,0 cm; espaçamento 1,5 entre linhas.

MINISTÉRIO PÚBLICO DO TRABALHO
COORDENADORIA REGIONAL E NACIONAL DE COMBATE À EXPLORAÇÃO DO TRABALHO DA CRIANÇA E DO ADOLESCENTE – COORDINFÂNCIA
RESGATE A INFÂNCIA – PROJETO MPT NA ESCOLA

ANEXO II
PRÊMIO MPT NA ESCOLA 2022
FICHA DE INSCRIÇÃO – ETAPA ESTADUAL/REGIONAL

*** Esta ficha deve ser preenchida pela Coordenação Local do Projeto (uma para cada trabalho inscrito) e encaminhada para o e-mail indicado no Regulamento Estadual publicado pela Procuradoria Regional do Trabalho da 9ª Região – Ministério Público do Trabalho no Paraná, responsável pela execução do Projeto (e-mail: prt09.mptnaescola@mpt.mp.br), digitado e em formato PDF, até o dia 1º de agosto de 2022.**

DADOS DO MUNICÍPIO

Município:	**UF:**	**Prefeito(a)/Governador(a):**
Secretário(a) de Educação: ( ) Municipal ( ) Estadual (assinalar e preenchar com nome)		**Coordenador(a) Local do Projeto:**
Telefones de Contato, inclusive celular:		**E-mails:**

DADOS DA TAREFA

Grupo: ( ) Grupo 1: alunos(as) de 4º e 5º anos do Ensino Fundamental / ( ) Grupo 2: alunos(as) de 6º e 7º anos do Ensino Fundamen
Modalidade: ( ) Conto ( ) Música ( ) Desenho ( ) Poesia
Título:
Escola:
Diretor(a):
Coordenador(a) do Projeto na Escola: (informar nome completo, RG, CPF, e-mail e telefone celular)
Professor(a)-Orientador(a): (informar nome completo, RG, CPF,e-mail e telefone celular)
Aluno(a)s: (informar nome completo de todos os alunos participantes, data de nascimento, RG e CPF)

DECLARAÇÃO DO(A) COORDENADOR(A) LOCAL

( ) Declaro, para os devidos fins, que estou ciente e de acordo com o Regulamento do Prêmio MPT na Escola 20 e que o trabalho acima foi selecionado dentre os inscritos na etapa local tendo obtido o primeiro lugar na respecti categoria.

MINISTÉRIO PÚBLICO DO TRABALHO
COORDENADORIA REGIONAL E NACIONAL DE COMBATE À EXPLORAÇÃO DO TRABALHO DA CRIANÇA E DO ADOLESCENTE – COORDINFÂNCIA
RESGATE A INFÂNCIA – PROJETO MPT NA ESCOLA

( ) Declaro, para os devidos fins, que a referida tarefa foi realizada exclusivamente pelo(a) aluno(a), de maneira remota, mediante supervisão do(a) professor(a)-orientador(a) responsável em razão da pandemia, observando-se as previsões do Regulamento do Prêmio MPT na Escola 2022. ( ) Declaro, para os devidos fins, que o trabalho é original e não copiado, integral ou parcialmente, de nenhuma outra obra, respondendo, de forma exclusiva e integral, por eventuais reclamações, questionamentos, acusações ou alegações de plágio ou violação de direitos autorais, de personalidade, de titularidade de terceiros, dentre outros, inclusive pela omissão de informações.	
Local e data	Assinatura do(a) Coordenador(a) Local do Projeto

***Link* YouTube para música ou desenho:**

Desenho

a) Pré-requisitos: desenho original e inédito, em papel CARTOLINA (dimensão de 50cm por 65/66 cm), sem moldura. O desenho deverá ser feito em sala de aula ou em outro espaço da escola, caso as atividades educacionais estejam sendo realizadas de maneira presencial, sob o acompanhamento do(a) professor(a)-orientador(a) responsável pelo(a)aluno(a), que filmará os principais momentos do trabalho e postará o vídeo no YouTube.Uma imagem (fotografia) do desenho deverá ser encaminhada junto com a ficha de inscrição, apresentada necessariamente em formulário próprio (Anexo V do Edital). Caso as atividades educacionais estejam sendo realizadas integralmente de maneira remota em razão da pandemia, o trabalho poderá ser desenvolvido em outro espaço, também sob a supervisão do(a) professor(a)-orientador(a) responsável, que deverá providenciar a filmagem dos principais momentos para posterior postagem noYouTube, devendo também, nesse caso, haver o preenchimento pelo(a)Coordenador(a) local da declaração atestando referida situação (última parte do Anexo II).

b) Quesitos de avaliação: respeito ao tema, expressão da ideia, desenvolvimento criativo e qualidade do desenho.

Ficha de inscrição + anexo V

MINISTÉRIO PÚBLICO DO TRABALHO
COORDENADORIA REGIONAL E NACIONAL DE COMBATE À EXPLORAÇÃO DO TRABALHO DA CRIANÇA E DO ADOLESCENTE – COORDINFÂNCIA
RESGATE A INFÂNCIA – PROJETO MPT NA ESCOLA

ANEXO V

PRÊMIO MPT NA ESCOLA 2022

FORMULÁRIO: CATEGORIA **DESENHO**[3]

Aluno(a): _____.

Escola: _____. Série/ano: _____.

Título: _____

Link do YouTube: _____

*COLAR UMA IMAGEM DO DESENHO NO ESPAÇO ABAIXO:

[3] Conforme Item 7.6 do Regulamento Nacional: desenho original e inédito, em papel CARTOLINA, (dimensão de 50cm por 65/66 cm), sem moldura, com a filmagem dos principais momentos da sua elaboração para posterior postagem no YouTube.

MINISTÉRIO PÚBLICO DO TRABALHO
COORDENADORIA REGIONAL E NACIONAL DE COMBATE À EXPLORAÇÃO DO TRABALHO DA CRIANÇA E DO ADOLESCENTE – COORDINFÂNCIA
RESGATE A INFÂNCIA – PROJETO MPT NA ESCOLA

ANEXO II
PRÊMIO MPT NA ESCOLA 2022
FICHA DE INSCRIÇÃO – ETAPA ESTADUAL/REGIONAL

*** Esta ficha deve ser preenchida pela Coordenação Local do Projeto (uma para cada trabalho inscrito) e encaminhada para o e-mail indicado no Regulamento Estadual publicado pela Procuradoria Regional do Trabalho da 9ª Região – Ministério Público do Trabalho no Paraná, responsável pela execução do Projeto (e-mail: prt09.mptnaescola@mpt.mp.br), digitado e em formato PDF, até o dia 1º de agosto de 2022.**

DADOS DO MUNICÍPIO

Município:	**UF:**	**Prefeito(a)/Governador(a):**
Secretário(a) de Educação: ( ) Municipal ( ) Estadual (assinalar e preencher com nome)		**Coordenador(a) Local do Projeto:**
Telefones de Contato, inclusive celular:		**E-mails:**

DADOS DA TAREFA

Grupo: ( ) Grupo 1: alunos(as) de 4º e 5º anos do Ensino Fundamental / ( ) Grupo 2: alunos(as) de 6º e 7º anos do Ensino Fundamental
Modalidade: ( ) Conto ( ) Música ( ) Desenho ( ) Poesia
Título:
Escola:
Diretor(a):
Coordenador(a) do Projeto na Escola: (informar nome completo, RG, CPF, e-mail e telefone celular)
Professor(a)-Orientador(a): (informar nome completo, RG, CPF,e-mail e telefone celular)
Aluno(a)s (informar nome completo de todos os alunos participantes, data de nascimento, RG e CPF)

DECLARAÇÃO DO(A) COORDENADOR(A) LOCAL

( ) Declaro, para os devidos fins, que estou ciente e de acordo com o Regulamento do Prêmio MPT na Escola 2022 e que o trabalho acima foi selecionado dentre os inscritos na etapa local tendo obtido o primeiro lugar na respectiva categoria.

MINISTÉRIO PÚBLICO DO TRABALHO
COORDENADORIA REGIONAL E NACIONAL DE COMBATE À EXPLORAÇÃO DO TRABALHO DA CRIANÇA E DO ADOLESCENTE – COORDINFÂNCIA
RESGATE A INFÂNCIA – PROJETO MPT NA ESCOLA

( ) Declaro, para os devidos fins, que a referida tarefa foi realizada exclusivamente pelo(a) aluno(a), de maneira remota, mediante supervisão do(a) professor(a)-orientador(a) responsável em razão da pandemia, observando-se as previsões do Regulamento do Prêmio MPT na Escola 2022.

( ) Declaro, para os devidos fins, que o trabalho é original e não copiado, integral ou parcialmente, de nenhuma outra obra, respondendo, de forma exclusiva e integral, por eventuais reclamações, questionamentos, acusações ou alegações de plágio ou violação de direitos autorais, de personalidade, de titularidade de terceiros, dentre outros, inclusive pela omissão de informações.

Local e data	Assinatura do(a) Coordenador(a) Local do Projeto

***Link* YouTube para música ou desenho:**

Música

a) Pré-requisitos: música original e inédita, com duração de até 3 minutos (tempo máximo), filmada e postada no YouTube. A música deve ser composta exclusivamente pelos(as) alunos(as) indicados(as) na ficha de inscrição. A interpretação também deve ser exclusiva dos alunos(as) indicados(as) na ficha. O acompanhamento (instrumentos musicais) poderá ser feito por alunos(as), professores(as) ou outros(as) profissionais. A letra da música deverá ser encaminhada junto com a ficha de inscrição, apresentada necessariamente em formulário próprio (Anexo VI do Edital), em letra Arial, tamanho 12, margem superior e esquerda 3,0 cm; margem inferior e direita 2,0 cm; espaçamento 1,5 entre linhas, sem limite de linhas. Paródias não são permitidas.

b) Quesitos de avaliação: respeito ao tema, criatividade, expressão da ideia e adequação da letra à melodia.

Ficha de inscrição + anexo VI

MINISTÉRIO PÚBLICO DO TRABALHO
COORDENADORIA REGIONAL E NACIONAL DE COMBATE À EXPLORAÇÃO DO TRABALHO DA CRIANÇA E DO ADOLESCENTE – COORDINFÂNCIA
RESGATE A INFÂNCIA – PROJETO MPT NA ESCOLA

ANEXO VI

PRÊMIO MPT NA ESCOLA 2022

FORMULÁRIO: CATEGORIA **MÚSICA**[4]

Aluno(a): _____.

Escola: _____. Série/ano: _____.

Título: _____

Link do YouTube: _____

*COLOCAR A LETRA DA MÚSICA NO ESPAÇO ABAIXO:

[4] Conforme item 7.7 do Regulamento Nacional: música original e inédita, com duração de até 3 minutos (tempo máximo), filmada e postada no YouTube, apresentando a letra da música neste formulário.

MINISTÉRIO PÚBLICO DO TRABALHO
COORDENADORIA REGIONAL E NACIONAL DE COMBATE À EXPLORAÇÃO DO TRABALHO DA CRIANÇA E DO ADOLESCENTE – COORDINFÂNCIA
RESGATE A INFÂNCIA – PROJETO MPT NA ESCOLA

ANEXO II
PRÊMIO MPT NA ESCOLA 2022
FICHA DE INSCRIÇÃO – ETAPA ESTADUAL/REGIONAL

*** Esta ficha deve ser preenchida pela Coordenação Local do Projeto (uma para cada trabalho inscrito) e encaminhada para o e-mail indicado no Regulamento Estadual publicado pela Procuradoria Regional do Trabalho da 9ª Região – Ministério Público do Trabalho no Paraná, responsável pela execução do Projeto (e-mail: prt09.mptnaescola@mpt.mp.br), digitado e em formato PDF, até o dia 1º de agosto de 2022.**

DADOS DO MUNICÍPIO

Município:	**UF:**	**Prefeito(a)/Governador(a):**
Secretário(a) de Educação: ( ) Municipal ( ) Estadual (assinalar e preencher com nome)		**Coordenador(a) Local do Projeto:**
Telefones de Contato, inclusive celular:		**E-mails:**

DADOS DA TAREFA

Grupo: ( ) Grupo 1: alunos(as) de 4º e 5º anos do Ensino Fundamental / ( ) Grupo 2: alunos(as) de 6º e 7º anos do Ensino Fundamental
Modalidade: ( ) Conto ( ) Música ( ) Desenho ( ) Poesia
Título:
Escola:
Diretor(a):
Coordenador(a) do Projeto na Escola: (informar nome completo, RG, CPF, e-mail e telefone celular)
Professor(a)-Orientador(a): (informar nome completo, RG, CPF,e-mail e telefone celular)
Aluno(a)s (informar nome completo de todos os alunos participantes, data de nascimento, RG e CPF)

DECLARAÇÃO DO(A) COORDENADOR(A) LOCAL

( ) Declaro, para os devidos fins, que estou ciente e de acordo com o Regulamento do Prêmio MPT na Escola 2022 e que o trabalho acima foi selecionado dentre os inscritos na etapa local tendo obtido o primeiro lugar na respectiva categoria.

MINISTÉRIO PÚBLICO DO TRABALHO
COORDENADORIA REGIONAL E NACIONAL DE COMBATE À EXPLORAÇÃO DO TRABALHO DA CRIANÇA E DO ADOLESCENTE – COORDINFÂNCIA
RESGATE A INFÂNCIA – PROJETO MPT NA ESCOLA

( ) Declaro, para os devidos fins, que a referida tarefa foi realizada exclusivamente pelo(a) aluno(a), de maneira remota, mediante supervisão do(a) professor(a)-orientador(a) responsável em razão da pandemia, observando-se as previsões do Regulamento do Prêmio MPT na Escola 2022.

( ) Declaro, para os devidos fins, que o trabalho é original e não copiado, integral ou parcialmente, de nenhuma outra obra, respondendo, de forma exclusiva e integral, por eventuais reclamações, questionamentos, acusações ou alegações de plágio ou violação de direitos autorais, de personalidade, de titularidade de terceiros, dentre outros, inclusive pela omissão de informações.

Local e data	Assinatura do(a) Coordenador(a) Local do Projeto

***Link* YouTube para música ou desenho:**

Poesia

a) Pré-requisitos: a poesia deve ser original e inédita, apresentada necessariamente em formulário próprio (Anexo VII do Edital), no mínimo 20, e no máximo 32 versos, em letra Arial, tamanho 12. A poesia deverá ser escrita em sala de aula ou em outro espaço da escola, sob o acompanhamento do(a) professor(a)-orientador(a) responsável pelo(a) aluno(a), caso as atividades educacionais estejam sendo realizadas de maneira presencial. Caso as atividades estejam sendo realizadas de maneira integralmente remota em razão da pandemia, a poesia poderá ser escrita em outro espaço, também sob a supervisão do(a) professor(a)-orientador(a) responsável, devendo nesse caso haver o preenchimento pelo(a) Coordenador(a) local da declaração atestando referida situação (última parte do Anexo II).

b) Quesitos de avaliação: respeito ao tema, correção ortográfica, criatividade e expressão da ideia.

MINISTÉRIO PÚBLICO DO TRABALHO
COORDENADORIA REGIONAL E NACIONAL DE COMBATE À EXPLORAÇÃO DO TRABALHO DA CRIANÇA E DO ADOLESCENTE – COORDINFÂNCIA
RESGATE A INFÂNCIA – PROJETO MPT NA ESCOLA

ANEXO VII

PRÊMIO MPT NA ESCOLA 2022

FORMULÁRIO: CATEGORIA **POESIA**[5]

Aluno(a): _____.

Escola: _____. Série/ano: _____.

Título: _____

[5] Conforme item 7.8 do Regulamento Nacional: mínimo 20, e no máximo 32 versos, em letra Arial, tamanho 12.

Ficha de inscrição + anexo VII

MINISTÉRIO PÚBLICO DO TRABALHO
COORDENADORIA REGIONAL E NACIONAL DE COMBATE À EXPLORAÇÃO DO TRABALHO DA CRIANÇA E DO ADOLESCENTE – COORDINFÂNCIA
RESGATE A INFÂNCIA – PROJETO MPT NA ESCOLA

ANEXO II
PRÊMIO MPT NA ESCOLA 2022
FICHA DE INSCRIÇÃO – ETAPA ESTADUAL/REGIONAL

*** Esta ficha deve ser preenchida pela Coordenação Local do Projeto (uma para cada trabalho inscrito) e encaminhada para o e-mail indicado no Regulamento Estadual publicado pela Procuradoria Regional do Trabalho da 9ª Região – Ministério Público do Trabalho no Paraná, responsável pela execução do Projeto (e-mail: prt09.mptnaescola@mpt.mp.br), digitado e em formato PDF, até o dia 1º de agosto de 2022.**

DADOS DO MUNICÍPIO

Município:	**UF:**	**Prefeito(a)/Governador(a):**
Secretário(a) de Educação: ( ) Municipal ( ) Estadual (assinalar e preencher com nome)		**Coordenador(a) Local do Projeto:**
Telefones de Contato, inclusive celular:		**E-mails:**

DADOS DA TAREFA

Grupo: ( ) Grupo 1: alunos(as) de 4º e 5º anos do Ensino Fundamental / ( ) Grupo 2: alunos(as) de 6º e 7º anos do Ensino Fundamental
Modalidade: ( ) Conto ( ) Música ( ) Desenho ( ) Poesia
Título:
Escola:
Diretor(a):
Coordenador(a) do Projeto na Escola: (informar nome completo, RG, CPF, e-mail e telefone celular)
Professor(a)-Orientador(a): (informar nome completo, RG, CPF,e-mail e telefone celular)
Aluno(a)s (informar nome completo de todos os alunos participantes, data de nascimento, RG e CPF)

DECLARAÇÃO DO(A) COORDENADOR(A) LOCAL

( ) Declaro, para os devidos fins, que estou ciente e de acordo com o Regulamento do Prêmio MPT na Escola 2022 e que o trabalho acima foi selecionado dentre os inscritos na etapa local tendo obtido o primeiro lugar na respectiva categoria.

MINISTÉRIO PÚBLICO DO TRABALHO
COORDENADORIA REGIONAL E NACIONAL DE COMBATE À EXPLORAÇÃO DO TRABALHO DA CRIANÇA E DO ADOLESCENTE – COORDINFÂNCIA
RESGATE A INFÂNCIA – PROJETO MPT NA ESCOLA

( ) Declaro, para os devidos fins, que a referida tarefa foi realizada exclusivamente pelo(a) aluno(a), de maneira remota, mediante supervisão do(a) professor(a)-orientador(a) responsável em razão da pandemia, observando-se as previsões do Regulamento do Prêmio MPT na Escola 2022.

( ) Declaro, para os devidos fins, que o trabalho é original e não copiado, integral ou parcialmente, de nenhuma outra obra, respondendo, de forma exclusiva e integral, por eventuais reclamações, questionamentos, acusações ou alegações de plágio ou violação de direitos autorais, de personalidade, de titularidade de terceiros, dentre outros, inclusive pela omissão de informações.

Local e data	Assinatura do(a) Coordenador(a) Local do Projeto

***Link* YouTube para música ou desenho:**

7.9. Ao postar o vídeo no YouTube (música e desenho), deverá indicar, como título da postagem, a expressão contendo o nome do certame, acrescido do nome do Município e do nome da modalidade (“RESGATE A INFÂNCIA - MPT na Escola 2022 – Nome do Município – Nome da Escola – GRUPO do(a)(s) aluno(a)(s) – Modalidade”).

7.9.1 Caso não caibam todos os caracteres no título da postagem no YouTube, as informações completas poderão ser incluídas na descrição da postagem.

O número máximo de participantes para cada categoria é o seguinte:

1) Conto: 2 alunos(as).
2) Poesia: 2 alunos(as).
3) Desenho: 2 alunos(as).
4) Música: 3 alunos(as).

Na página da Rede de Proteção, tem formação realiza pelo DEF em 2017, como referência à participação no prêmio .

* FORMAÇÃO DE DESENHO - PRÊMIO MPT
* FORMAÇÃO DE ESQUETE TEATRAL - PRÊMIO MPT
* FORMAÇÃO DE LÍNGUA PORTUGUESA - parte I - PRÊMIO MPT
* FORMAÇÃO DE LÍNGUA PORTUGUESA - parte II - PRÊMIO MPT
* FORMAÇÃO DE LÍNGUA PORTUGUESA - parte III - PRÊMIO MPT
* FORMAÇÃO DE LÍNGUA PORTUGUESA - parte IV - PRÊMIO MPT
* FORMAÇÃO DE LÍNGUA PORTUGUESA - parte V - PRÊMIO MPT

Material de apoio.

Link de presença MPT na Escola - 28/04/2022

https://forms.gle/rWLCEqe2G4VJQDms5

Agradecemos a presença de todas e todos

A equipe da Gerência da Rede de Proteção está à disposição para quaisquer esclarecimentos, por meio dos seguintes contatos: gerenciarprotecao@curitiba.pr.gov.br ou 3350-3629 e 3350-3080 e assim como as equipes da rede de proteção nos respectivos núcleos regionais.

Coordenadoria de Equidade, Famílias e Rede de Proteção
Edifício Delta - 7º andar - torre C
Gerência de Rede de Proteção

CEFA
Coordenadoria de Famílias e Rede de

Sandra / Joelise / Gisele

vídeo- 23 segundos